Cmentarze w WARSZAWIE:
POWĄZKI
kombatanci i zasłużeni (uzupełnienie)

S. P.
JAKÓB KAZIMIERZ
GIEYSZTOR
B. OBYWATEL GUBERNI KOWIEŃSKIEJ
URODZIŁ SIĘ 18 KWIETNIA 1827 R.
ZMARŁ 15 LISTOPADA 1897 R.
CZŁOWIEK ZACNY I PRAWDZIWIE
ZASŁUŻONY OBYWATEL KRAJU.

S. † P.
MARIAN
WALENTYNOWICZ
1896 – 1967
ARTYSTA GRAFIK
INŻ. ARCHITEKT. PODRÓŻNIK
ULAN KRECHOWIECKI 1920
KORESP. WOJEN. DYW. GEN. MACZKA
KRZYŻ WAL. 1920 /DWUKR./ i 1945
ORAZ WIELE INNYCH ODZNACZEŃ
WOJENNYCH
„JAM JEST ZMARTWYCHWSTANIE i ŻYWOT:
KTO WE MNIE WIERZY CHOĆBY I UMARŁ
ŻYW BĘDZIE."
(ŚW. JAN XI 25)

ZMARŁ 25 IX 2013

GRÓB RODZINY
DANILUK
Ś.P.
GEN. DRYG. PROF. DR HAB.
MARIAN DANILUK
* 01.01.1932 † 14.11.2021

POR. INŻ. TADEUSZ
SIEMIĄTKOWSKI
ZM. 19-III-1998 R. W WIEKU 88 L.
DZIAŁACZ NARODOWY
W POWSTANIU WARSZAWSKIM
KRZYŻ WALECZNYCH

Ś. † P.
MARJAN OSTROWSKI
SĘDZIA SĄDU NAJWYŻSZEGO
URODZONY 22 LIPCA 1871 R.
UMARŁ 30 KWIETNIA 1932 R.
Ś. † P.
STEFANIA ZE ZRĘBOWICZÓW
OSTROWSKA
ŻYŁA LAT 62
ZM. DN. 10 LIPCA 1944 R.

S. P.
ELEONORA z HRANICKICH
I v. ZBOŻNIAKIEWICZ II v. KIEJNOWSKA
ZMARŁA DN. 24 KWIETNIA 1932 ROKU.
STEFAN SMÓLSKI
B. MINISTER i SENATOR R. P.
ZMARŁ DN. 2 LUTEGO 1938 ROKU
Odszedłeś w zaświaty... I z Twoim odejściem
zamarło życie i świat cały dla mnie
Odszedłeś za wcześnie. – Osierocona żona.
MARIA SMÓLSKA
1956

MGR WITOLD JORDAN
MJR A.K. PS. WŁADYSŁAW
D-CA GR. SZTURM. BAT. „WIGRY"
OBR. ST. MIASTA, PO AST. GÓRNOŚL.
ODZN. K.W. i 2-KROTNIE SREBR. KRZYŻ. ZASŁUG
ŻYŁ L. 54 ZM. 13-I-1957 R.
PROSI O ZDROWAŚ MARIA

SYMBOLICZNIE
Ś. P.
TADEUSZ
LISIECKI
LAT 34
ROSTRZELANY NA ZAMKU
w LUBLINIE w X 1944 R.

Ś. P.
WITOLD ANDRZEJ
RZEMPOŁUCH
STUDENT POLIT. WARSZAWSKIEJ
UR. 18. III. 1937 R.
RATUJĄC DZIECI ZGINĄŁ 15 VIII 1958 R.
ODZNACZONY POŚMIERTNIE ZŁOTYM KRZYŻEM ZASŁUGI
Ś. P.
LECH
PUZYNOWSKI
Ś. P.
JOANNA
z RZEMPOŁUCHÓW
PUZYNOWSKA

S. † P.
SEWERYN
PASIKOWSKI
PSEUD. „MARKIEWICZ"
KAPRAL PODCHORĄŻY
A. K. BATALION „WIGRY"
UR. DN. 2 · I · 1924 R.
ZGINĄŁ NA STARYM MIEŚCIE
DN. 28 · VIII · 1944 R.

Ś. P.
KSIĄDZ PROFESOR
JERZY PIKULIK
1928 – 2015
OFICER ARMII KRAJOWEJ
MUZYKOLOG MEDIEWISTA
KAPŁAN I UCZONY
GORLIWY W SŁUŻBIE
BOGU, POLSCE I CZŁOWIEKOWI

S. † P.
JULIA KAMIŃSKA
z SARAMONOWICZÓW
ZMARŁA 8 III 1967 R.
ANTONI KAMIŃSKI
KPT. W.P.
UCZESTNIK KAMPANII WRZEŚNIOWEJ 1939 R.
I POWSTANIA WARSZAWSKIEGO
ZMARŁ 14 IX 1971 R.
ZBIGNIEW
KAMIŃSKI
Gen. bryg. w st. spocz.
dr Wiesława
KAMIŃSKA
z d. KOCYBA
herbu LELIWA

† P.
ZBIGNIEW
ZARZECKI
ŻOŁNIERZ A.K. PSEUD. „PODHALANIN"
ODZNACZONY KRZYŻEM WALECZNYCH I INNYMI
ŻYŁ LAT 44 ZM. 6 VI 1970 R.
IRENA
ZARZECKA

† P.
ZBIGNIEW
ZARZECKI
ŻOŁNIERZ A.K. PSEUD. „PODHALANIN"
ODZNACZONY KRZYŻEM WALECZNYCH I INNYMI
ŻYŁ LAT 44 ZM. 6 VI 1970 R.
IRENA
ZARZECKA

ZM. 9 LISTOPADA 1930 R.
UBÓSTWIANEJ MATECZCE DZIECI
Ś. P.
ALEKSANDER BRZOSKO
KAWALER WIRTUTI MILITARI
KRZYŻA NIERODLEGŁOŚCI
ZM. 20 KWIETNIA 1941 R.

ANASTAZY KAPITAN W.P. ŻYŁ LAT
ZGINĄŁ W CZASIE POWSTANIA W 1944
MIECZYSŁAW ŻYŁ LAT 19
ZGINĄŁ W POWSTANIU
NA STARYM MIEŚCIE W 1944
ŻYŁA LAT 67 ZM 16.III.1988

CZESŁAW
KALINOWSKI
OCHOTNIK WOJSKA POLSKIEGO
POLEGŁ POD LWOWEM
W OBRONIE OJCZYZNY
W MARCU 1919 R.

Ś. P.
PAWEŁ
ROMOCKI
INŻYNIER
UR. 17-IV-1880 R.
ZM. 28-VI-1940 R.
TOMEK
ROMOCKI
JADWIGA z NIKLEWICZÓW
ROMOCKA

Ś. P.
STANISŁAW
SYLIMA RATOLD
ZADARNOWSKI
13-XI-1895 7-VII-1926
ŚPIJ SYNU JEDYNY PIEŚŃ TWA CZAROWAŁA
ŚPIJ POETO MŁODY A DUSZA PŁAKAŁA
ŻYCIE OSTRE CIERNIE NAD SMĘTNĄ TWĄ DOLĄ
SŁAŁO POD TWE STOPY CO SZCZĘŚCIA NIE ZNAŁA

Ś. P.
STANISŁAW ADAM WIDERSZAL
PROKURENT BANKU HANDLOWEGO
ŻYŁ LAT 42 – ZM. 24-X-1922
Ś. P.
LUDWIK WIDERSZAL
HISTORYK, DOCENT U.W.
DZIAŁACZ B.I.P. KOMENDY GŁÓWNEJ A.K.
P.S. „PISARCZYK"
UR. 24-VI-1909 – ZGINĄŁ TRAGICZNIE 13-VI-1944

S.P.
MARIAN
GÓRCZYŃSKI
1914 - 2001
ŻOŁNIERZ AK I WIN
WÓJT ŁASKARZEW
RSZY CECHU
ARZY W WARSZAWIE

SEMPER IMMOTA FIDE
Ś. P.
ELŻBIETA
PRUSZYŃSKA
BETA
z WORONOWA
CHEMIK
WSPÓŁTWÓRCA ZESPOŁU
INNOWACYJNEGO PROMIS
UR. 14-VI-1938 R. W RÓWNEM
ZM. 20-IV-2022 R. W WARSZAWIE

Ś. P.
JÓZEF
LEŚNIEWSKI
GENERAŁ DYWIZJI
PIERWSZY MINISTER
SPRAW WOJSKOWYCH
W ODRODZONEJ OJCZYŹNIE
ZM. D. 3-X 1921 R. PRZEŻYWSZY LAT 54
HELENA z WRÓBLEWSKICH
LEŚNIEWSKA
ŻONA GENERAŁA
ZM. D. 4-X 1920 R. PRZEŻYWSZY LAT 52

ANTONI
SZYMANOWICZ
STUDENT UNIWERSYTETU
OCHOTNIK 36 P.P.
LEGJI AKADEMICKIEJ
OBRONY LWOWA

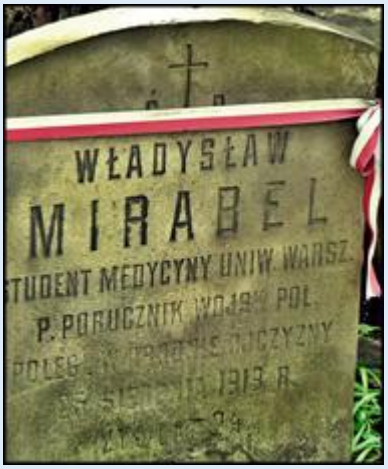
WŁADYSŁAW
MIRABEL

Ś. P.
JAN
WYRZYKOWSKI
P. POR. PILOT ODZNACZONY
KRZYŻEM WALECZNYCH
ZGINĄŁ ŚMIERCIĄ LOTNIKA
W KRAKOWIE
DN. 20 CZERWCA 1921 R.
PRZEŻYWSZY LAT 30

Ś. P.
EDWARD SACHS
DYPL. INŻYNIER
P. PORUCZNIK AERONAUTA W. P.
KAWALER KRZYŻA WALECZNYCH
POLEGŁ ŚMIERCIĄ BOHATERSKĄ
W BITWIE POD SARNAKAMI
ZIEMI SIEDLECKIEJ
5 SIERPNIA 1920 R.
ŻYŁ LAT 23
CZEŚĆ JEGO PAMIĘCI

Ś. P.
STANISŁAW
FORNALSKI
OFICER 1 BO KORPUSU W. P.
ŻYŁ LAT 24
ZM. D. 25-XI-1918.
UKOCHANEMU JEDYNAKOWI
RODZICE

Ś. P.
LESZEK
KOSIŃSKI
PS. „KOZŁOWSKI"
ŻYŁ LAT 65 ZM. 13. IV. 1987
ŻOŁNIERZ AK KOMP. KPT. „ŻMUDZINA"
KPR. PCHOR. 4 WBP 2 KORPUSU
WE WŁOSZECH

PRO MEMORIA
Ś.P.
KAZIMIERZ
SMOLEŃSKI
PROF. DR INŻ. CZŁONEK PAU
ROZSTRZELANY NA PAWIAKU 1943
ZGINĘLI
W OŚWIĘCIMIU 1943
ŻONA EUGENIA INŻ
CÓRKI JANINA
DR BIOLOGII
ANNA
HARCERKA SZARYCH SZEREGÓW
AUTORKA ZNAKU PW

STANISŁAW SMOSARSKI
2 V 1875 – 23 VI 1943
BOGUSŁAW JANUSZ SMOSARS
PLUTONOWY AK BAT. „ZOŚKA" PS. „ZIEMEK" PADŁ
ODZNACZONY KRZYŻEM WALECZNYCH
21 IX 1923 – 10 VIII 1944
ELŻBIETA SMOSARSKA
1974
HELENA SMOSARSKA
PROF. DR HAB. NAUK MED.

Ś. P.
MIECZYSŁAW
HĘCKA
KAWALER ORDERU
POLONIA RESTITUTA
1878-1924
CZEŚĆ JEGO PAMIĘCI

Ś.T.P.
RYŚ
STRZAŁECKI
POLEGŁ W POWSTANIU
3 VIII 1944 R.
W 19 ROKU ŻYCIA

STACH
STRZAŁECKI
UCZEŃ OCHOTNIK
ST. SZEREGOWIEC 205 P.P.
W 16 ROKU ŻYCIA
ZA OJCZYZNĘ
1920 R.

Ś+P ANNA
MAŁAŁOWSKA
DZIENNIKARZ
1949 - 1999
NAJUKOCHANSZA ŻONA
NIEZWYKŁA MATKA

Ś+P MICHELINE
KOLF-GAWLIK
1925 - 2009
PROFESOR I TŁUMACZ
JĘZYKA FRANCUSKIEGO
WSPANIAŁA I NIEZWYKŁA
ŻONA MATKA I BABCIA
WIELKI PRZYJACIEL
LUDZI I ZWIERZĄT

Ś+P STEFAN
GAWLIK
PPŁK
1916 - 2013
ŻOŁNIERZ WETERAN WALK
O WOLNOŚĆ POLSKI I FRANCJI
W CZASIE II WOJNY ŚWIATOWEJ
W SZEREGACH II KARPACKIEJ
DYWIZJI PIECHOTY I 1 DYWIZJI
GRENADIERÓW - FRANCJA 1940
ODZNACZONY V.M. KW.
LEGIA HONOROWA
CROIX DE GUERRE, KRZYŻ OOP

GISING
WŁADYSŁAW LAT 89 † 1929
MISTRZ KUNSZTU TOKARSKIEGO
OBYWATEL M. ST. WARSZAWY
SYMBOLICZNIE
GISING
KAROL LAT 51 MGR PRAW
POLEGŁ W POWSTANIU
WARSZAWSKIM 1944

Ś. P.
MARJAN DWORAKOWSKI
INŻ. MAJOR
UR. 25 III 1895 R.
POLEGŁ BOHATERSKO 14 V 1926
Ś. P.
INŻ. LUDWIK
KACZANOWSKI
PSEUDO MACIEJ DRABECKI
POLEGŁ W PIERWSZYCH ATAKACH POWSTANIA
DN. 2 VIII 1944 W 36. ROKU ŻYCIA

HALINA z KLEBANOWSKICH
KLIMCZAK
ŻYŁA LAT 24 ZM. 23 V 1929 R.
ALINA KLIMCZAK
ART. MAL. B. ŁĄCZNICZKA A K
W POWSTANIU WARSZAWSKIM
ŻYŁA LAT 37 ZM. 24 III 1964 R.
LEONARD KLIMCZAK
ŻOŁNIERZ V REJ. A K PS. ŁUKA
POWSTANIEC WARSZAWY 1944 R.
ŻYŁ LAT 75 ZM. 9 II 1976 R.

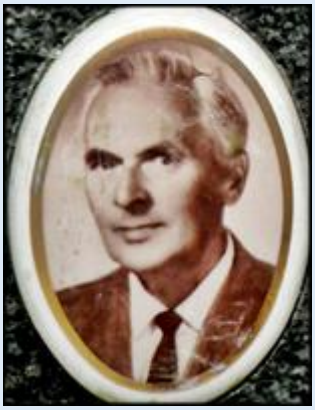

S.P.
KSIĄDZ PROFESOR
JERZY PIKULIK
1928 – 2015
OFICER ARMII KRAJOWEJ
MUZYKOLOG MEDIEWISTA
KAPŁAN I UCZONY
GORLIWY W SŁUŻBIE
BOGU POLSCE I CZŁOWIEKOWI

Ś.† P.
CZESŁAW ZAREMBA
KPT WOJSK POLSKICH
UCZESTNIK WALK POD
TOBRUKIEM I MONTE CASINO
ZMARŁ W DNIU 8 STYCZNIA 1963 R
PRZEŻYWSZY LAT 64
Ś.† P.
HELENA z GOJAWICZYŃSKICH
ZAREMBINA
B. UCZESTNICZKA RUCHU OPORU
I WIĘŹNIARKA RAVENSBRÜCK
ZM. 18 VI 1975 R.
NIECH ODPOCZYWA W SPOKOJU

S.P.
MARIA
KEMPISTA
1926 - 2018
SANITARIUSZKA POWSTANIA
WARSZAWSKIEGO, PS. "ELA",
PORUCZNIK AK, ODZNACZONA KRZYŻEM
ARMII KRAJOWEJ
I KRZYŻEM KAWALERSKIM ODRODZENIA
POLSKI,
DŁUGOLETNIA NAUCZYCIELKA
I WYCHOWAWCZYNI MŁODZIEŻY

Ś. † P.
DR JAN TENNER
WICEDYREKTOR WARSZAWSKIEJ SPÓŁKI KINOMATOGRAFICZNEJ
OFICER REZER. WOJSK POLSKICH
UR. 3 VII 1896. ZM. 26 VI 1935.
Ś. † P.
ZBIGNIEW HENRY WAYDA
1904 – 1979
MGR PRAW EKONOMII I HANDLU
ZAGRANICZNEGO
DZIENNIKARZ PRZEDSTAWICIEL
RADY POLONII AMERYKAŃSKIEJ

MARIAN DABROWSKI
JADWIGA DABROWSKA
ELŻBIETA MATCZAK
JAN MATCZAK
UFNA W BOGU DODANA NIDZIOM ZYŁA NADZIEJA I BOLEM DUCZYZNY

KLEINEROW
ANIELA
DPUSZYNSKA
UR. WE LWOWIE
KWIETNIA 1933 R.
ZM. 23 MARCA 1983 R.
DŁUGOLETNIA PRA
COWNICZKA NAU
KOWA I B. I ŚWIERK
WSPÓŁPRACOW
NICZKA PRYMA
SOWSKIEGO
KOMITETU
POMOCY
UFNA W BOGU DODANA NIDZIOM ZYŁA NADZIEJA I BOLEM DUCZYZN

HALINA
TREMBIŃSKA - KURMANOWICZ
BOHATERSKI ŻOŁNIERZ
POWSTANIA WARSZAWSKIEGO
KIEROWNIK PUNKTU SANITARNEGO
ZGRUPOWANIA „KRYSKA"
POD PSEUDONIMEM „HENRYKA"
ZASŁUŻONY PRACOWNIK
SŁUŻBY ZDROWIA
UKOCHANA MAMA I BABCIA
1910 - 2004

Ś.T.P.
TADEUSZ PUDŁOWSKI
LITERAT – DZIENNIKARZ
ZM. 30-VI-1935 ŻYŁ LAT 39
Ś.T.P.
LECH PUDŁOWSKI
LESZEK"
PRAWA PPOR. A. K.
CZONY KRZYŻEM VIRTUTI
RZYŻEM WALECZNYCH
M KRZYŻEM Z MIECZAMI
POWSTANIU 2-IX-1944 r. ŻYŁ

TADEUSZ
WOJCIECH
CICHOWSKI
ŻYŁ LAT 20
ZGINĄŁ W OŚWIĘCIMIU
DN. 11 XI 1940 R.

Ś.I P.
ZBIGNIEW
CICHOWSKI
z ZABOROWA
POR. AK OBW. OBROŻA KAWALERZYSTA
ŻYŁ LAT 83 ZM. 27-X-2003 R.

SARNECKA
HARCERKA ŻYŁA LAT 21
POLEGŁA W OBRONIE WARSZAWY
4 · IX · 1944 R

Ś.T.P.
OLGIERD RADOMSKI
„LEW" HARCERZ
ŻYŁ LAT 15
ZGINĄŁ W POWSTANIU WARSZAWSKIM
24 · IX · 1944

Ś. I P.
ROMAN TROSZOK
ps. "Trocki"
ur. 13. XI. 1920 r.
pr. podchorąży AK
odzn. Krzyż Walecznych
Virtuti Militari
Kompanii Szare Szeregi
Bat. Kilinski
dnia 5. IX. 1944 wraz ze
Poczty.
Walczył za Was

zdjęcia: ***Jan Nitecki***

POWRÓT DO STRONY GŁÓWNEJ IKONOGRAFII