

NIEMCY

Warfleth

Kościół pw. Matki Bożej (St. Marien-Kirche)



Ze względu na bliskie związki lokalnej ludności z żegluga, Kościół Mariacki znany jest również jako „Schifferkirche” (Kościół Marynarzy/Szkutników). Szacuje się, że podstawowa struktura budynku pochodzi z pierwszej ćwierci XV wieku. Został on zbudowany w stylu północnoniemieckiego gotyku ceglano i jest malowniczo położony na wale przeciwpowodziowym. Od czasu niszczycielskiej fali sztormowej w 1962 roku kościół jest chroniony ścianką szczelną.

W kościele znajduje się ołtarz z 1665 roku z obrazami Ostatniej Wieczerzy i Ukrzyżowania, ambona z 1591 roku zdobiona ornamentem spiralnym a na kariatydach znajduje się płaskorzeźba przedstawiająca Cnoty, naturalnej wielkości krzyż triumfalny pochodzi z drugiej połowy XV wieku. Ten niewielki kościółek zachwyca wielu zwiedzających swoimi marynistycznymi detalami.

W sezonie letnim stowarzyszenie Kultur vor Ort e. V. regularnie organizuje tu koncerty muzyki klasycznej. Wyjątkowa akustyka starego kościoła zapewnia odwiedzającym niezapomniane wrażenia muzyczne.

Otoczający kościół zabytkowy cmentarz został zredukowany do obszaru szczytkowego na południe od kościoła po przeniesieniu wału pod koniec XVIII wieku. Nie był użytkowany od 1840 roku i obecnie stanowi park krajobrazowy z charakterystycznymi starymi dębami. Zachowały się tylko dwa nagrobki z początku XVIII wieku.



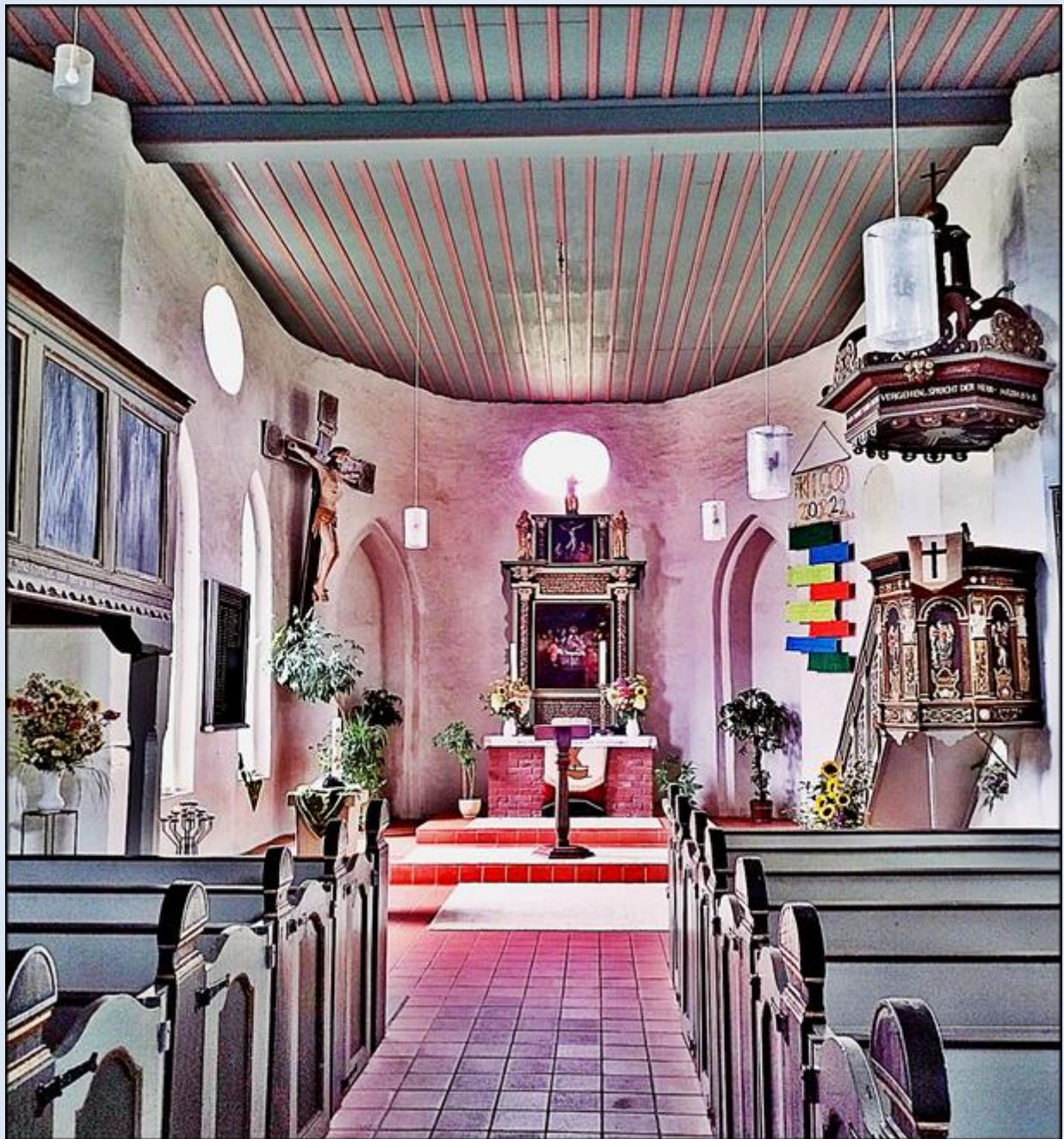



Unter dem du du bist im Himmel, Abhängel werde dein Name
deshalb des den Herrn den Will geistig wie im Himmel alle auch
auf Erden durch dich wird ich was brüt, und dich was Volker
Grenze wie wir werden unsere schuldern Hand rühre was
nicht in der weltung andern erde was dem heil dem dein ist
das dich die Kraft die Herrlichkeit in Ewigkeit, Amen.

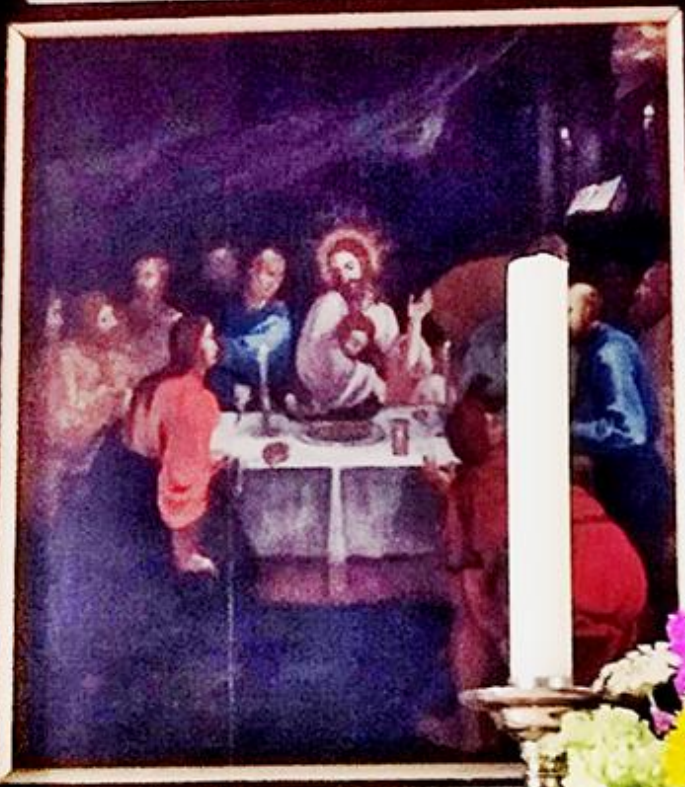

MARTINUS
GODWIN'S
D. S.
PUBLIUS
DALLUS
CANTON
BAYERN
MÜNCHEN

Unter dem Gyrus in der Stadt, dore serviten ward nam
sonst erde, gade einen Jüngern und sprach: Nehmet
ich mein Leib der für euch gegeben wird dieses was zu essen
wird ichen glagen nam Er auch den Schy nach dem
wird der man den und sprach Nehmet hin und trinet es
in des Jone Leinung in wasser, dore das für euch
zu essen





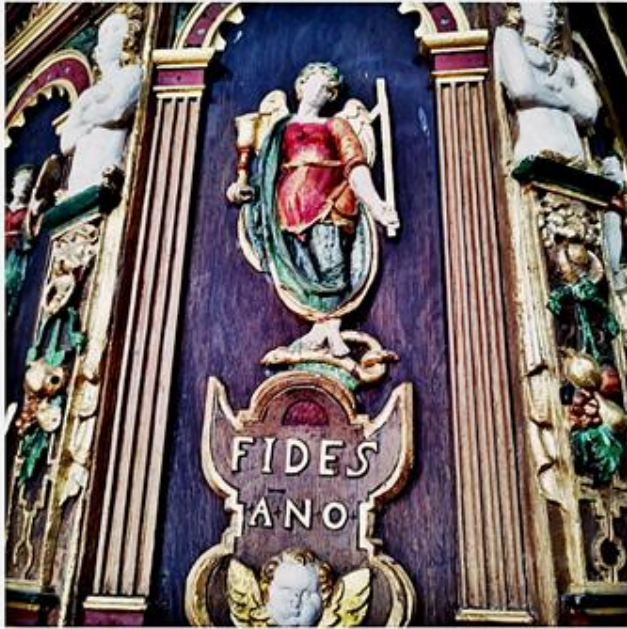



Ev. luth. Pastoren an der St. Marienkirche zu Warfleth.
 Gedenket an eure Lehrer, die euch das Wort Gottes gesagt haben;
 Jesus Christus gestern und heute und derselbe auch in Ewigkeit.
 Hebr. 13, 7+8

Heinricus Hannöver	1547-77	Walter Hoyer*	1934-39
Adam Heisenius	1577-81	Gerhard Logemann**	1939-45
Michael Bulke	1581-85	Olaf Düsterbehn	1946-49
Johannes Wefer	1585-99	Carl E. H. Bamberger	1949-55
Martinus Knoep	1599-1620	Hermann Tiesler	1955-61
Hermanus Freese	1620-25	Hans O. Preiß	1961-70
Behrend v. Bohren	1625	Thomas Pladek	1971-72
Gerhard Praetorius	1626-57	Manfred Lichtenberger	1973-79
Philipp P. Corbach	1657-1705	Jörg Richter**	1979-84
Anton G. Hoffmann	1705-09	Georg Meyer	1984-95
Gregorius Thomsen	1709-22	Hans M. u. K. Röker	1996-2005
Petrus Ch. Giebel	1722-32	Ingmar Hammann	2005-
Georg N. Brinkmann	1732-55		
Johann M. Brand	1756-78		
Johann D. Schmidt	1778-98		
Gerhard L. Solling	1798-1809		
Johann G. F. Hoene	1809-34		
Philipp C. A. Ibbeken	1834-49		
Hugo H. P. Kindt	1849-75		
Georg C. H. Wolters	1875-80		
Carl E. J. Müller	1880-83		
Hans E. E. Dede	1888-98		
Hermann L. Ahrens	1899-1905		
Hermann H. Ibbeken	1905-10		
Heinrich A. H. Wöbken	1911-15		
Walter Waldhausen	1920-23		
Fried. K. J. Thorade*	1923-24		
Albert E.G. Rauterberg*	1925-29		
Dr. Johann F. Schmidt*	1929-32		
Friedrich Eilks*	1932-33		

* Als Vakanzverwalter von Bardewisch aus
 ** " " " " " von Berne aus

in memoriam Hans Röver

Julius Weidemann 20



zdjęcia i opis: L.P.

[POWRÓT DO STRONY GŁÓWNEJ IKONOGRAFII](#)