MIEJSCA PAMIĘCI
Kraków-Kobierzyn
Park Szpitala im. J. Babińskiego
Sala Widowiskowa

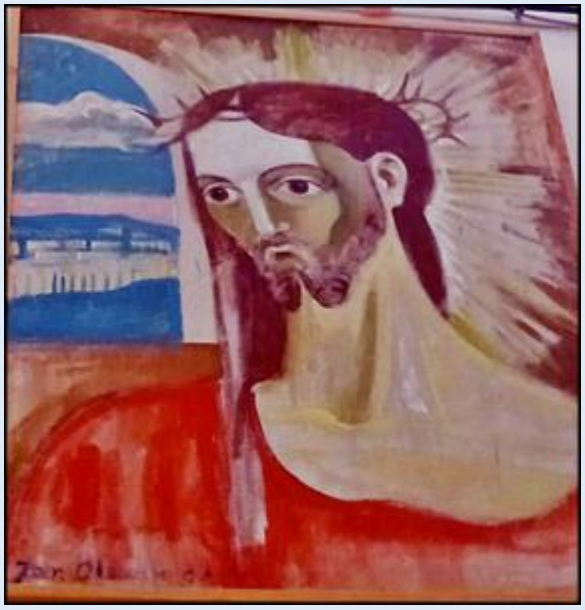

КНЖВОШС

zdjęcia: ***Jan Nitecki***

zobacz też: [Kraków - Kładka Ojca Bernatka z rzeźbami Jerzego Kędziory]
[Kraków - Park Szpit. im. J. Babińskiego z rzeźbami Jerzego Kędziory]

POWRÓT DO STRONY GŁÓWNEJ IKONOGRAFII