II. TAJEMNICE ŚWIATŁA

Objawienie się Pana Jezusa na weselu w Kanie

https://www.youtube.com/watch?v=QKYJ4gX8lMQ

Koluszki, witraż w Kościele pw. św. Katarzyny Aleksandryjskiej

Mesyjasz przyszedł na świat prawdziwy,
I prorok zacny z wielkiemi dziwy:
Który przez swoje znaki
Dał wodzie winne smaki,
W Kanie Galilejskiej.

Wesele zacne bardzo sprawiono,
Pana Jezusa na nie proszono,
I zwolenników jego,
By strzegli Pana swego,
W Kanie Galilejskiej.

Z wielkim dostatkiem potrawy noszą,
Pana Jezusa aby jadł proszą:
Wszystkiego dosyć mają,
Tylko wina czekają,
W Kanie Galilejskiej.

Matuchna jego, gdy to ujrzała,
Oblubieńcowi dogodzić chciała:
Prosiła swego Syna,
By czynił z wody wina,
W Kanie Galilejskiej.

Pan Jezus chcąc tym uszlachcić gody,
Kazał nanosić dostatkiem wody:
Hej gody, gody, gody!
Wnet będzie wino z wody,
W Kanie Galilejskiej.

Wnet prawdziwego Boga poznali,
Gdy zamiast wody wino czerpali:
Hej wino, wino, wino!
Lepsze niż pierwej było,
W Kanie Galilejskiej.

Najświętsza Panna gdy skosztowała
Z pełnego sobie nalać kazała:
Hej wina, wina wina!
Będę ja dzisiaj piła,
W Kanie Galilejskiej.

Piotr z Apostoły stojąc przy dzbanie,
Woła na Jana pij rychło do mnie:
Hej wino, wino, wino!
Lepsze niż przedtem było,
W Kanie Galilejskiej.

Pił Szymon garcem do Mateusza,
Filip konewką do Tadeusza,
Hej wino, wino, wino!
Lepsze niż przedtem było,
W Kanie Galilejskiej.

Gdy Jakób mniejszy porwał garnuszek,
Judasz Tadeusz nalał kieliszek:
Hej wino, wino, wino!
Lepsze niż przedtem było,
W Kanie Galilejskiej.

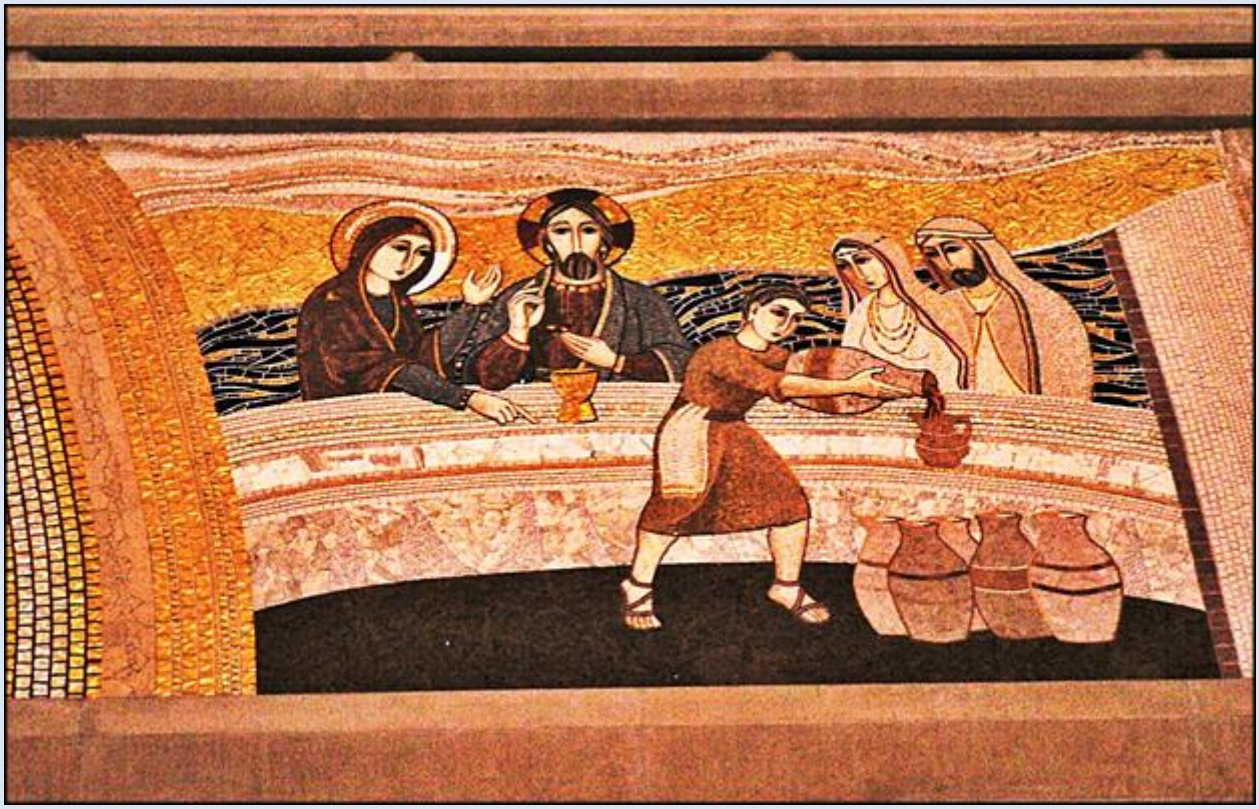

189. Kraków, moz. w Sankt. św. Jana Pawła II

OK1- Częstochowa, fg Drogi Różańcowej na Placu Jasnogórskim

OK2-Koniaków, fk w ko św. Bartłomieja

TS2,1- Szczecin, wt w kt św. Jakuba Ap.;
TS2,2- Zawiercie, pł. w baz. św. Ap. Piotra i Pawła;

TS2,4- Bydgoszcz, pł. k. ko Zmartwych. Pańskiego;
TS2,6- Bydgoszcz, pł. DR k. Sankt. MB Fatimskiej;

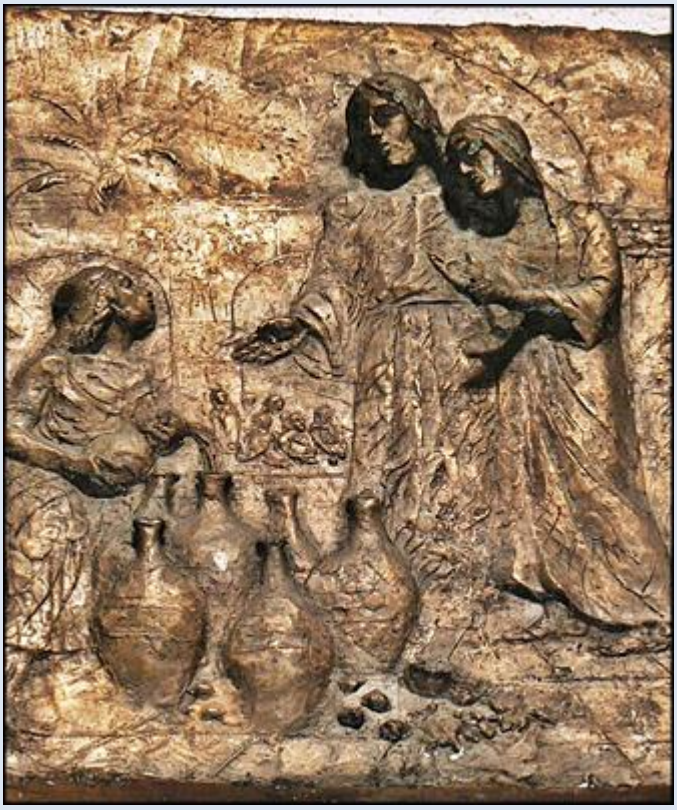

TS2,7- Warszawa, pł. w ko św. Józefa Oblubieńca NMP;
TS2,8- Bydgoszcz, wt w ko Przemienienia Pańskiego

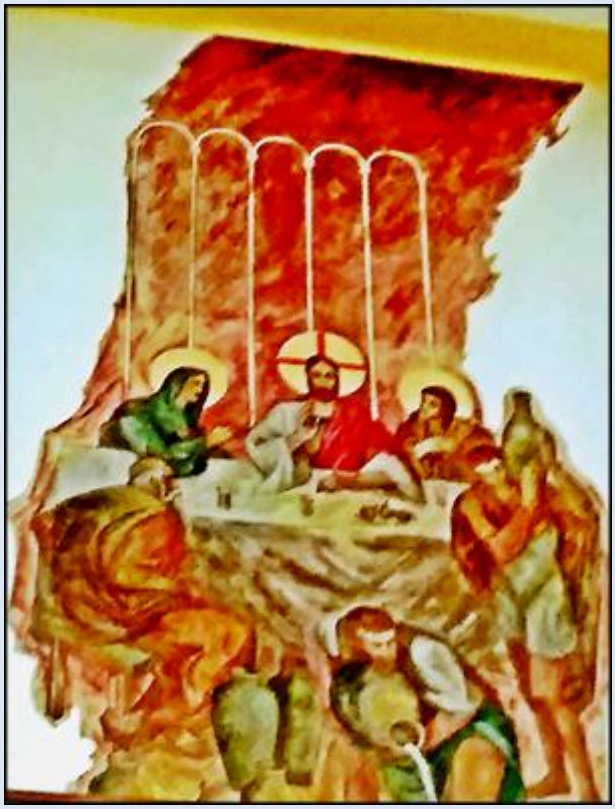

TS2,9- Katowice, fk w ko Opatrzności Bożej;
TS2,10- Inowrocław, KPM, fk w ko Opatrzności Bożej;

TS2,11- Częstochowa, wt w kt. Św. Rodziny;
TS2,12- Tarnowskie Góry, wt w ko św. Ap. Piotra i Pawła;

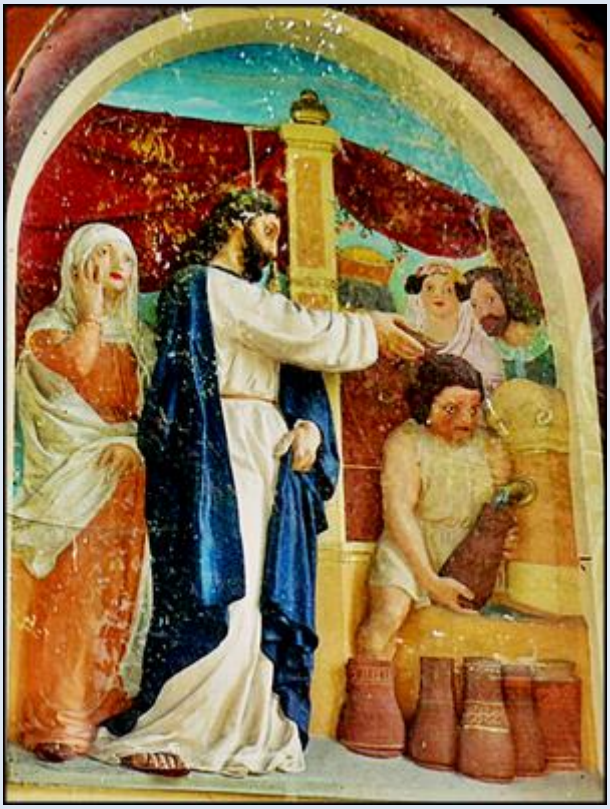
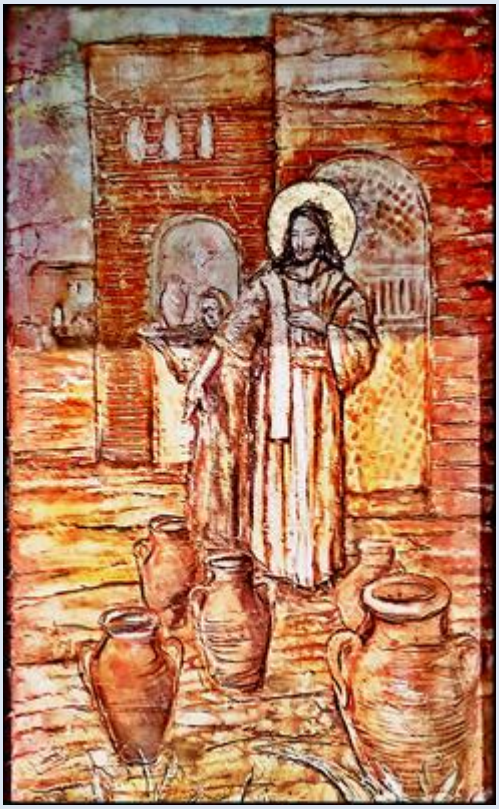

TS2,13- Racibórz, pł. w D.R. przy ko św. Jana Chrzci.;
TS2,14- Koluszki, wt w ko św. Katarzyny Al.; [na str. 1]

TS2,16- Zakopane- Olcza, ob. w kd DR k. Sankt. MB;
Bytom-Karb, ko. Dobrego Pasterza (zdj. tsw)

TS2,17. La Salette, Sanktuarium MB. Poliptyk czterech obrazów na temat Wesela w Kanie Galilejskiej

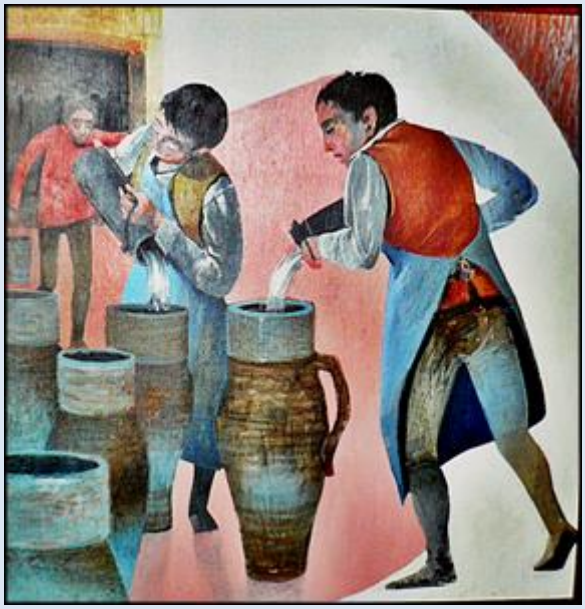

Olesno, ko. Bożego Ciała (zdj. pw)

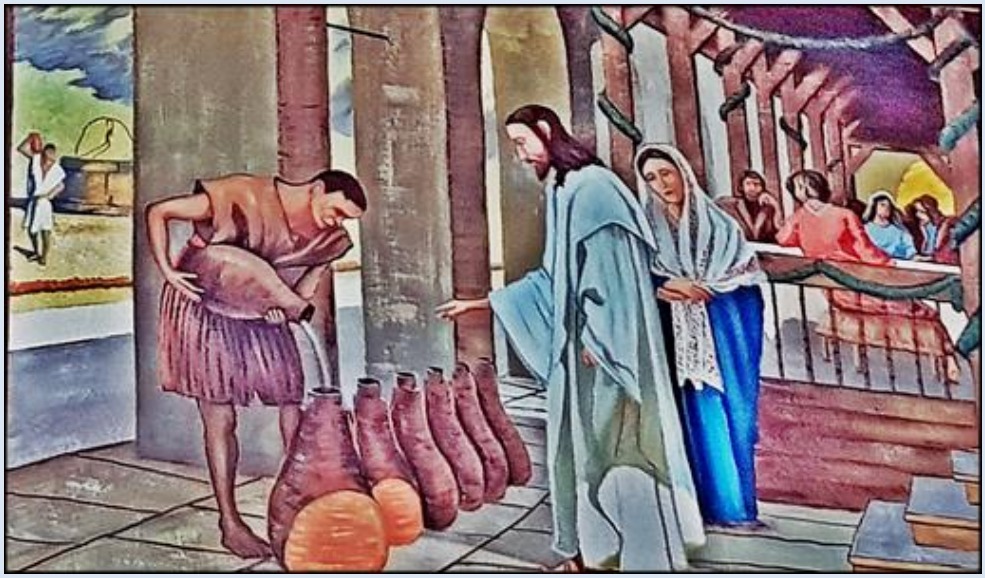

Sowczyce, ko. św. Antoniego (zdj. pw)

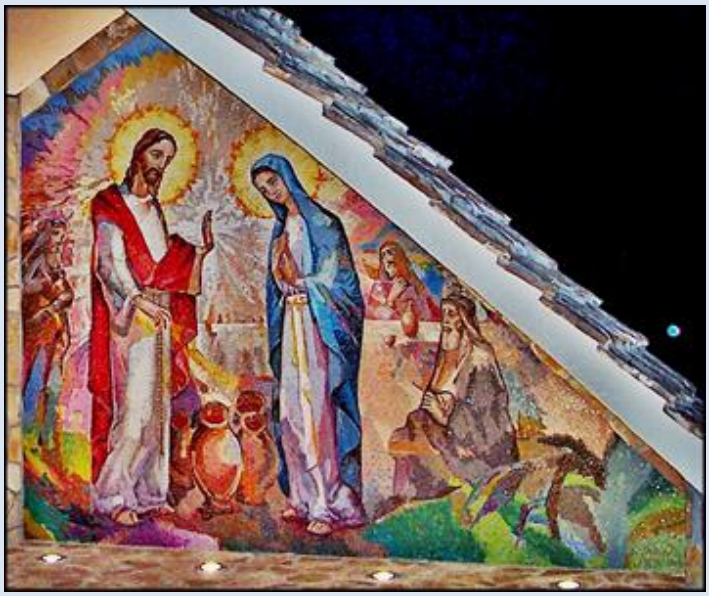

Medjugorje (zdj. tsw)

Wieliczka, kopalnia soli (zdj. tsw)

TS2,20 - Kraków, Muzeum bp E. Ciołka

TS2,19 – Częstochowa, 4 wt w ko NMP Częstochowskiej
Katowice-Podlesie, ko. MB Częstochowskiej (zdj. pw)

Jeżeli nie zaznaczono inaczej, to zdjęcia: ***Jan Nitecki***

POWRÓT DO STRONY GŁÓWNEJ IKONOGRAFII