

**Wałbrzych-Książ**  
(Woj. Dolnośląskie)

**Zamek Książ**  
([opis](#))

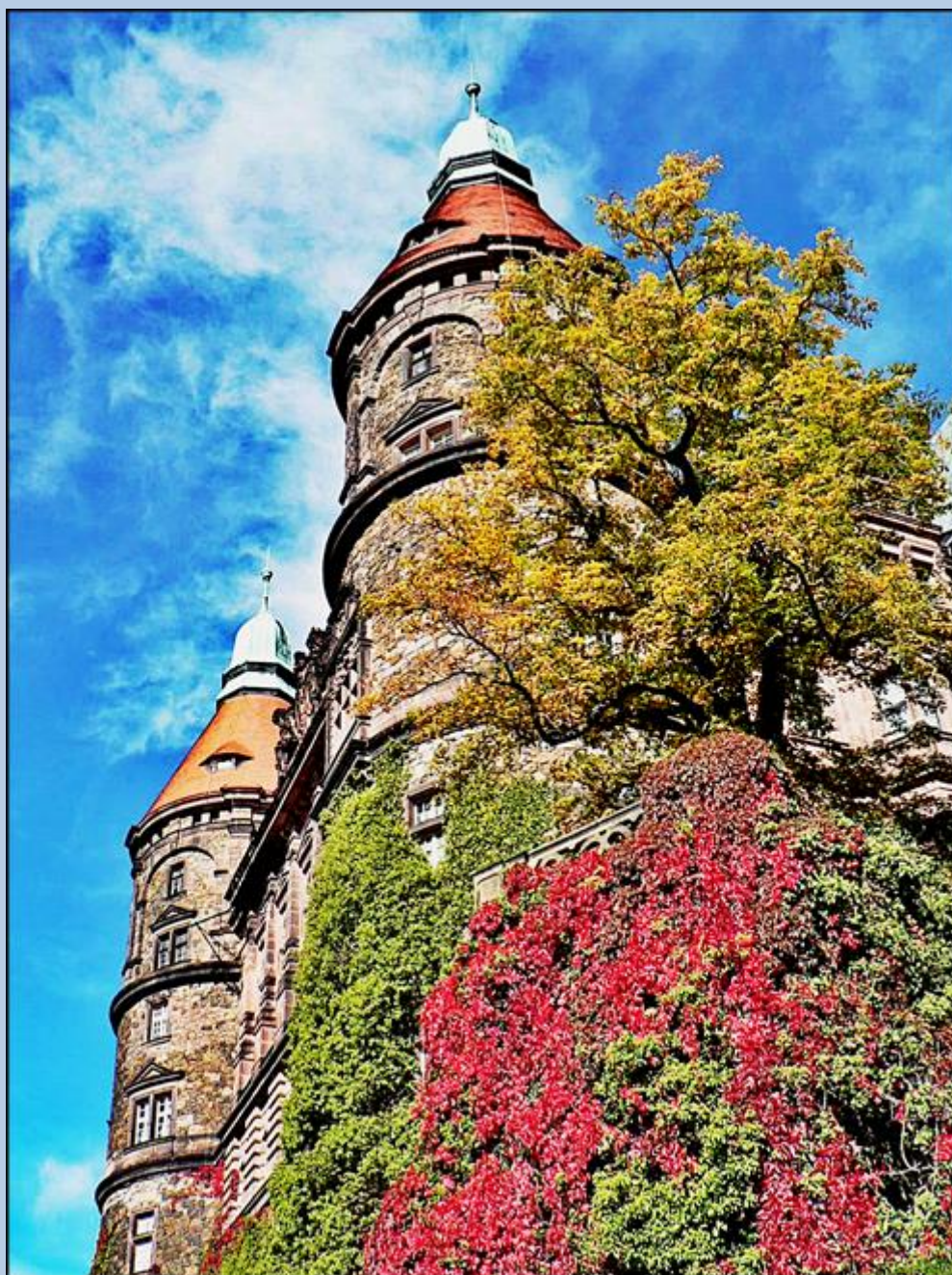

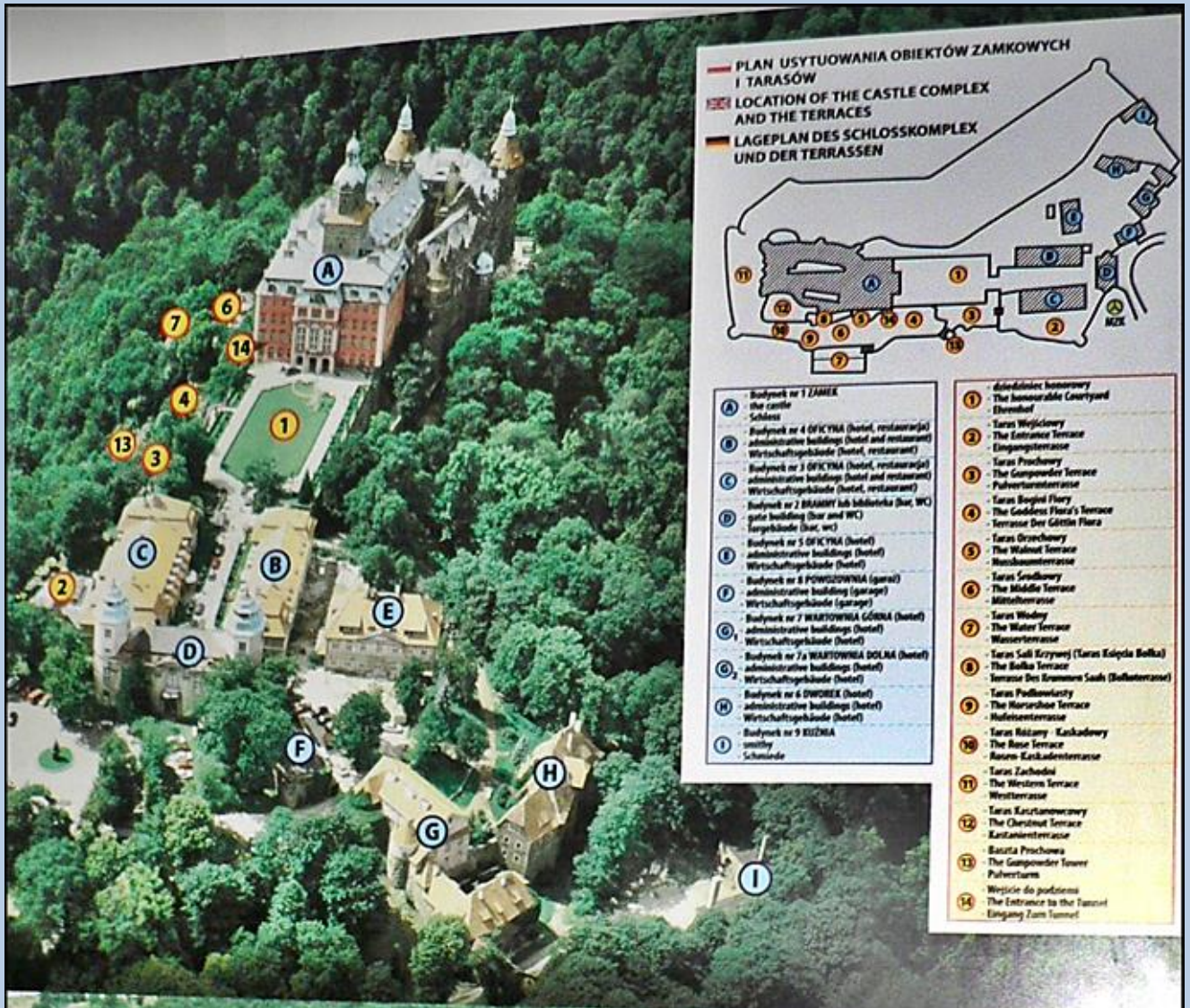



— PLAN USYTUOWANIA OBIEKTÓW ZAMKOWYCH I TARASÓW  
   LOCATION OF THE CASTLE COMPLEX AND THE TERRACES  
   LAGEPLAN DES SCHLOSSKOMPLEX UND DER TERRASSEN

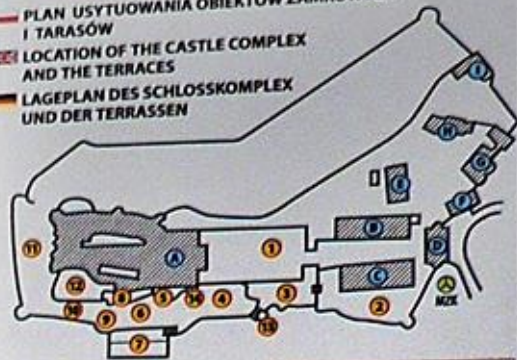

- |  |  |
|--|--|
| <p><b>A</b> - Budynek nr 1 ZAMEK (the castle) Schloß</p> <p><b>B</b> - Budynek nr 4 OFICJNA (hotel, restauracja) administrative buildings (hotel and restaurant) Wirtschaftsgebäude (hotel, restaurant)</p> <p><b>C</b> - Budynek nr 3 OFICJNA (hotel, restauracja) administrative buildings (hotel and restaurant) Wirtschaftsgebäude (hotel, restaurant)</p> <p><b>D</b> - Budynek nr 2 BRAMNY lub biblioteka (bar, WC) gate building (bar and WC) Torgebäude (bar, WC)</p> <p><b>E</b> - Budynek nr 5 OFICJNA (hotel) administrative buildings (hotel) Wirtschaftsgebäude (hotel)</p> <p><b>F</b> - Budynek nr 8 POWOZOWNIA (garage) administrative building (garage) Wirtschaftsgebäude (garage)</p> <p><b>G</b> - Budynek nr 7 WARTOWNIA GÓRNA (hotel) administrative buildings (hotel) Wirtschaftsgebäude (hotel)</p> <p><b>G<sub>2</sub></b> - Budynek nr 7a WARTOWNIA DOLNA (hotel) administrative buildings (hotel) Wirtschaftsgebäude (hotel)</p> <p><b>H</b> - Budynek nr 6 DWOREK (hotel) administrative buildings (hotel) Wirtschaftsgebäude (hotel)</p> <p><b>I</b> - Budynek nr 9 KUCHNIA (kitchen) Küche</p> | <p><b>1</b> - dziedziniec honorowy - The Honourable Courtyard Ehrenhof</p> <p><b>2</b> - Taras Wejściowy - The Entrance Terrace Eingangsterrasse</p> <p><b>3</b> - Taras Prochowy - The Gunpowder Terrace Pulverterrassen</p> <p><b>4</b> - Taras Bogini Flory - The Goddess Flora's Terrace Terrasse Der Göttin Flora</p> <p><b>5</b> - Taras Orzechowy - The Walnut Terrace Nussbaumenterrasse</p> <p><b>6</b> - Taras Średniowy - The Middle Terrace Mittelterrassen</p> <p><b>7</b> - Taras Wodny - The Water Terrace Wasserterrasse</p> <p><b>8</b> - Taras Sali Krzywej (Taran Kołpaka Bolka) - The Bolka Terrace Terrasse Des Krummen Saals (Balkenterrasse)</p> <p><b>9</b> - Taras Podławiaty - The Horseshoe Terrace Hufeisenterrasse</p> <p><b>10</b> - Taras Niższy - Kaskadowy - The Base Terrace Kaskadenterrasse</p> <p><b>11</b> - Taras Zachodni - The Western Terrace Westterrassen</p> <p><b>12</b> - Taras Karłanowcowy - The Charivari Terrace Karlanterrasse</p> <p><b>13</b> - Bazylika Prochowa - The Gunpowder Tower Pulverturm</p> <p><b>14</b> - Wejście do podziemia - The Entrance to the Tunnel Eingang Zum Tunnel</p> |
|--|--|



Obiekty zamkowe

Zamek Książ







## HOCHBERGOWIE - REFORMATORY KSIĄŻA JAN HENRYK VI

*Ruina na Finkenflaen*

**Legenda:**

1. Jan Henryk VI, książę saski, założyciel reformatorium.
2. Zamek w Hochbergu, siedziba reformatorium.
3. Widok na reformatorium z parku.
4. Portret księcia Jana Henryka VI.
5. Portret księcia Jana Henryka VI w mundurze.
6. Widok na reformatorium z jeziora.

**Legenda:**

1. Portret pani Anny...
2. Portret pani...
3. Zdjęcie grupy...
4. Zdjęcie pary...
5. Zdjęcie pary...
6. Zdjęcie pary...
7. Zdjęcie pary...



# Zamek Książ



Widok ze strony południowo - wschodniej - reprodukcja rys. F.B. Vernhera

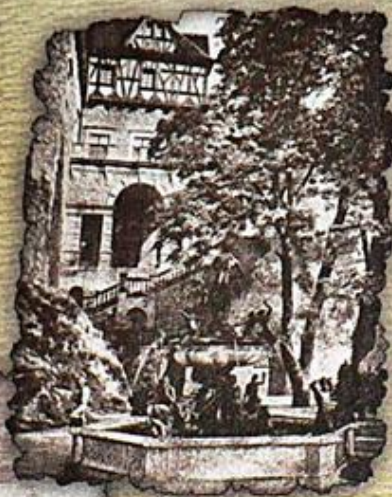

Taras Kasztanowcowy i Fontanna Donatella  
zdjęcie przed 1939 r.



Widok ze strony południowej  
reprodukcja miedziorytu XVIII w.



Widok ogólny od strony południowo - wschodniej  
reprodukcja rys. F.B. Vernhera



Projekt rozbudowy Zamku Książ w XVII w.  
reprodukcja miedziorytu



Zamek Książ z przełomu XIX i XX w.



Stary Książ - XIX w.



Zamek Książ przed rozbudową w XVIII w.



Zamek Książ - zdjęcie z początku XX w.



# Zamek Książ

Zniszczony Zamek Książ po 1945 roku



Oficyny gospodarcze na przedzamczu



Sala Konrada



Dziedziniec Zamkowy



Sala Balowa



Widok budynku bramnego

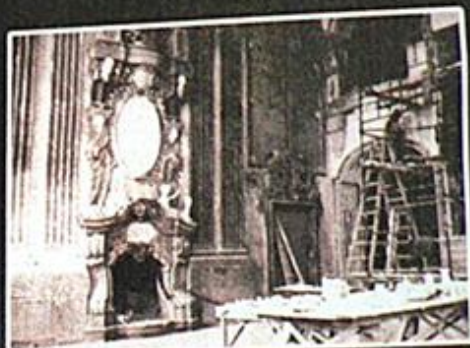

Sala Maksymiliana

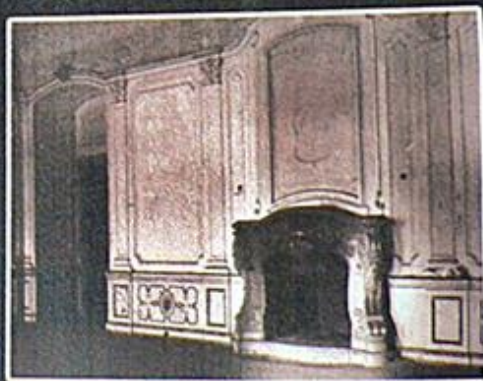

Salon Biały



Taras Południowy







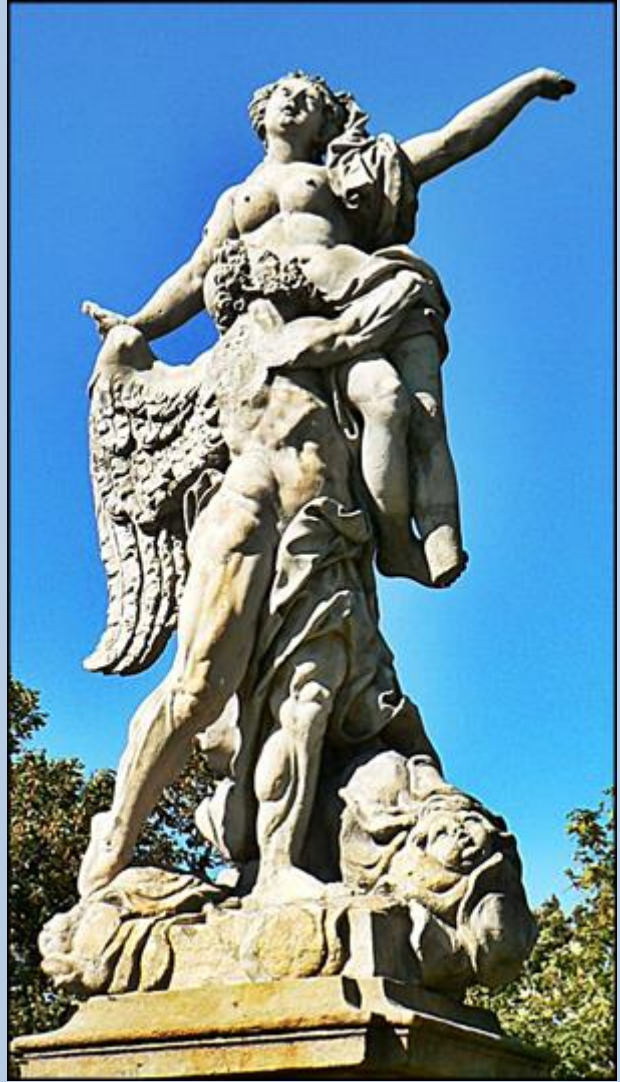



















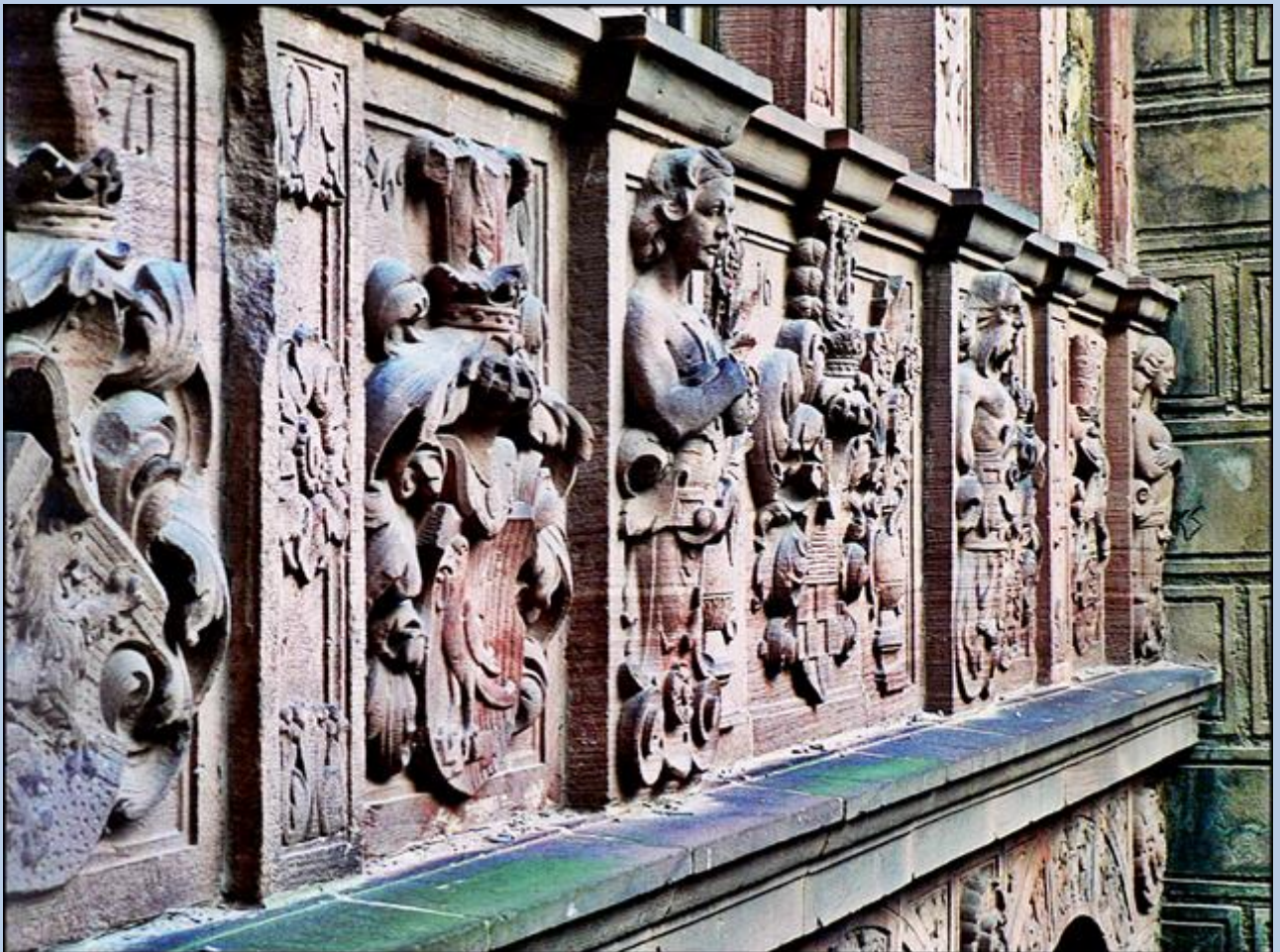



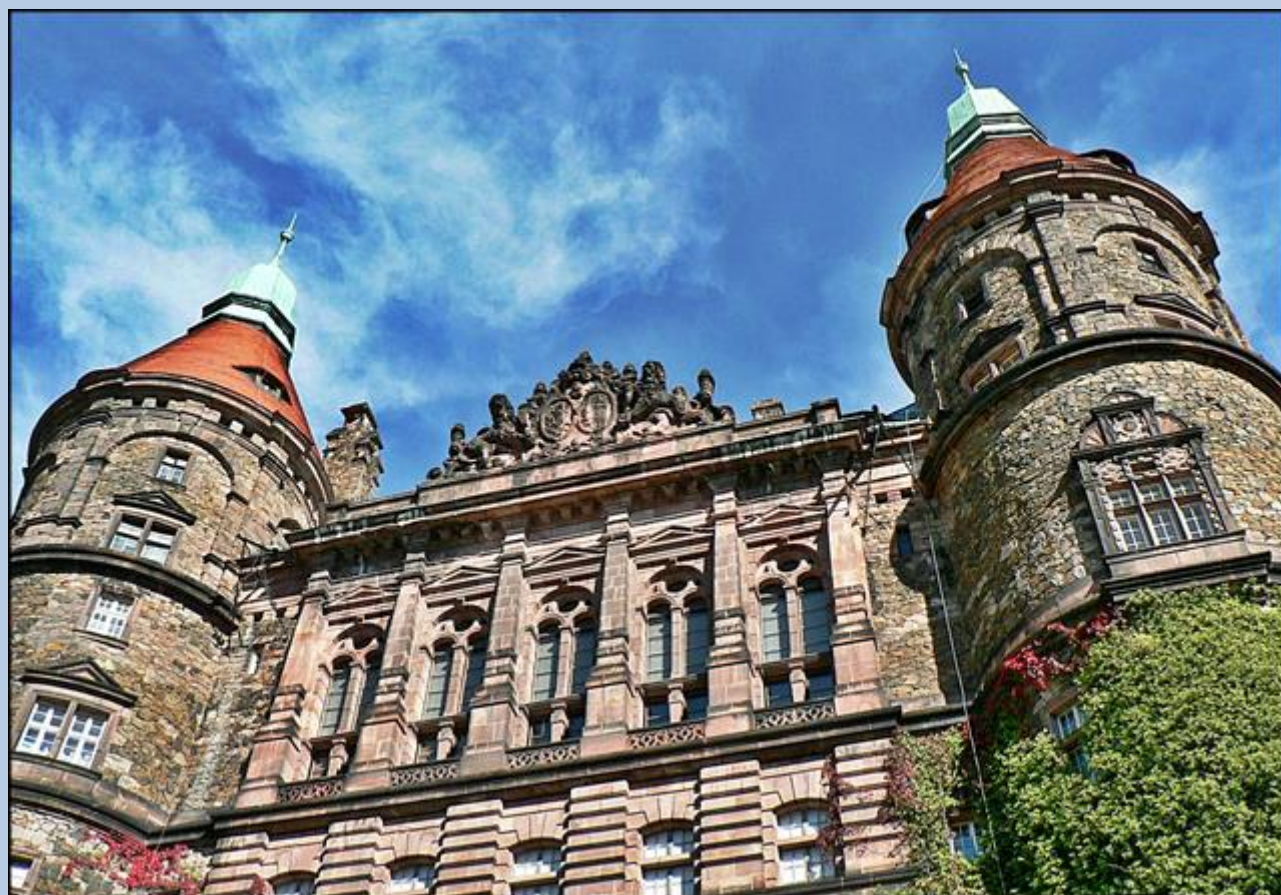
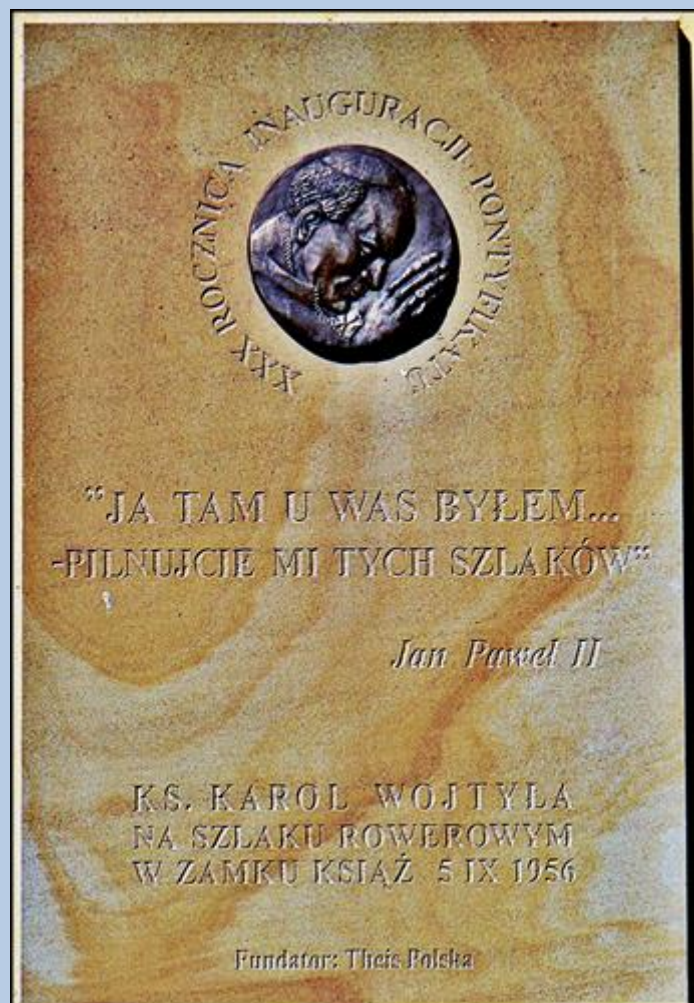

zdjęcia: Jan Nitecki