Spała
(Woj. Łódzkie)

Kościół pw.
MB Królowej Korony Polski

(historia kościoła)

Kościół Polowy Armii Krajowej

Obok zabytkowej Kaplicy Prezydentów Rzeczypospolitej Polski w latach 1991/92 wzniesiony został Kościół Polowy Armii Krajowej.Inicjatorami budowy Kościoła była mała grupa b.żołnierzy Armii Krajowej, działająca przy Domu Walki i Męczeństwa Leśników i Drzewiarzy w Spale,oraz pracownicy nadleśnictwa Spała.
Kościół Polowy,w odczuciu inicjatorów,miał być aktem dziękczynienia za cud zmartwychwstania niepodległej ojczyzny i odrodzenia się III Rzeczypospolitej Polskiej.
Opracowanie projektu Kościoła i rozpoczęcie prac ziemnych,na uprzednim podwórcu plebanijnym,nastąpiło wiosną 1991 r.Zakończenie budowy zaplanowano na 50 rocznicę powołania Armii Krajowej,przypadającą na 14 lutego 1992 r.Koordynacja prac,często wykonywanych społecznie przez inicjatorów i grupę parafian ze Spały,spoczywała w rękach Nadleśniczego Nadleśnictwa Spała,mgr inż. Zbigniewa Godlewskiego oraz księdza proboszcza Bogdana Giertugi.Robotami na miejscu budowy kierował mgr inż. Krzysztof Kania, całości wykonania prac rzeźbiarskich zaś podjął się ppłk w stanie spoczynku,kustosz Domu Pamięci Leśników,były żołnierz AK - Mieczysław Lisowski.
Budowa przebiegała zgodnie z przyjętym harmonogramem,zwłaszcza gdy do pomocy włączył się wójt gminy Inowłódź,mgr inż.Andrzej Choromański
Na 50 rocznicę powołania AK zasadnicze prace były zakończone,z uwagi jednak na porę zimową,poświęcenie Kościoła i oddanie go do użytku przesunięto na okres wiosenny.W maju w Kościele umieszczono: krzyż z dwumetrową postacią wyrzeźbionego w drewnie Chrystusa,ołtarz polowy w drewnianym namiocie z płaskorzeźbą Matki Bożej oraz poszczególne stacje Męki Pańskiej,z których każda umieszczona została w odrębnym zadaszeniu.Z obydwu stron ołtarzowego namiotu postawione zostały tablice z fragmentami przysięgi żołnierzy AK oraz fragmenty ostatniego rozkazu jaki wydał gen. Leopold Okulicki do żołnierzy AK w dniu 19.01.1945 r.Przy wejściu umieszczone zostały tablice informacyjne dotyczące intencji wzniesienia Kościoła.Na lewo od wejścia,w rogu kościelnego placu,stanęła,architektonicznie dostosowana do otoczenia dzwonnica - ufundowana przez zakład budowlany p.Waldemara Jóźwika ze Spały.
Uroczystość poświęcenia i oddania do użytku kościoła polowego,której przewodniczył ks.biskup Józef Zawitkowski,miała miejsce dnia 7 czerwca 1992 r.W uroczystości wzięła udział kompania honorowa Wojska Polskiego, liczne poczty sztandarowe organizacji kombatanckich,delegacje środowisk AK-owskich z rożnych regionów kraju,przedstawiciele parlamentu i władz państwowych z kierownikiem Urzędu d/s Kombatantów na czele, delegacje leśników,Ochotniczej Straży Pożarnej,młodzieży harcerskiej oraz mieszkańcy Spały.Podczas wspaniałej uroczystości zabrakło niestety głosu dzwonu,który wykańczany jest jeszcze w zakładzie odlewniczym w Przemyślu.Zawieszenie i poświęcenie dzwonu,który będzie nosił imię I Komendanta Głównego Armii Krajowej,syna ziemii piotrkowskiej gen. Stefana Roweckiego-Grota,przewidziane jest na rok 1993.
Środowisko Żołnierzy Armii Krajowej

Dzieje Pamiątkowej Tablicy

Przy wejściu na plac przykościelny,po prawej stronie umieszczona jest,na kamiennym głazie,tablica z brązu.

Tablica ta była zawieszona w dniu 5 listopada 1933 r. na jednej ze ścian groty Św.Huberta,wzniesionej przez leśników lasów spalskich w uroczysku leśnym "Grzybek" nad brzegiem Pilicy (1,5 km do kościoła) w tym samym dniu leśnicy polscy przekazali ówczesnemu Prezydentowi Rzeczypospolitej prof.Ignacemu Mościckiemu ufundowany przez siebie ołtarz Św.Huberta,będący do dziś ozdobą kościoła w Spale.W trakcie uroczystości przekazania ołtarza dokonano również odsłonięcia "Na Grzybku" groty Św.Huberta i omawianej tablicy.

Z chwilą wkroczenia do Spały oddziałów armii niemieckiej we wrześniu 1939 r.,leśnicy spalscy usunęli z groty ową tablicę i ukryli ją przed zniszczeniem przez Niemców.W ukryciu spoczywała tablica długie lata i dopiero w roku 1983,kiedy w Spale stanął Dom Pamięci ,tablice przekazano do tego Domu.W roku 1989,na wniosek księdza Bogdana Giertugi, leśnicy nadleśnictwa Spała tablicę tę ponownie zawiesili na głazie kamiennym,umieszczonym przy Kaplicy Prezydentów R.P.,jako miejscu najbardziej jej godnym.Ponownego odsłonięcia tablicy dokonał w dniu 11 listopada 1989 r.Nadleśniczy nadleśnictwa Spała,mgr inż.Z.Godlewski a poświęcił ją ks.B.Giertuga - proboszcz spalski.Uroczystość tę upamiętnia mała,metalowa tabliczka,umieszczona pod tablicą pamiątkową.

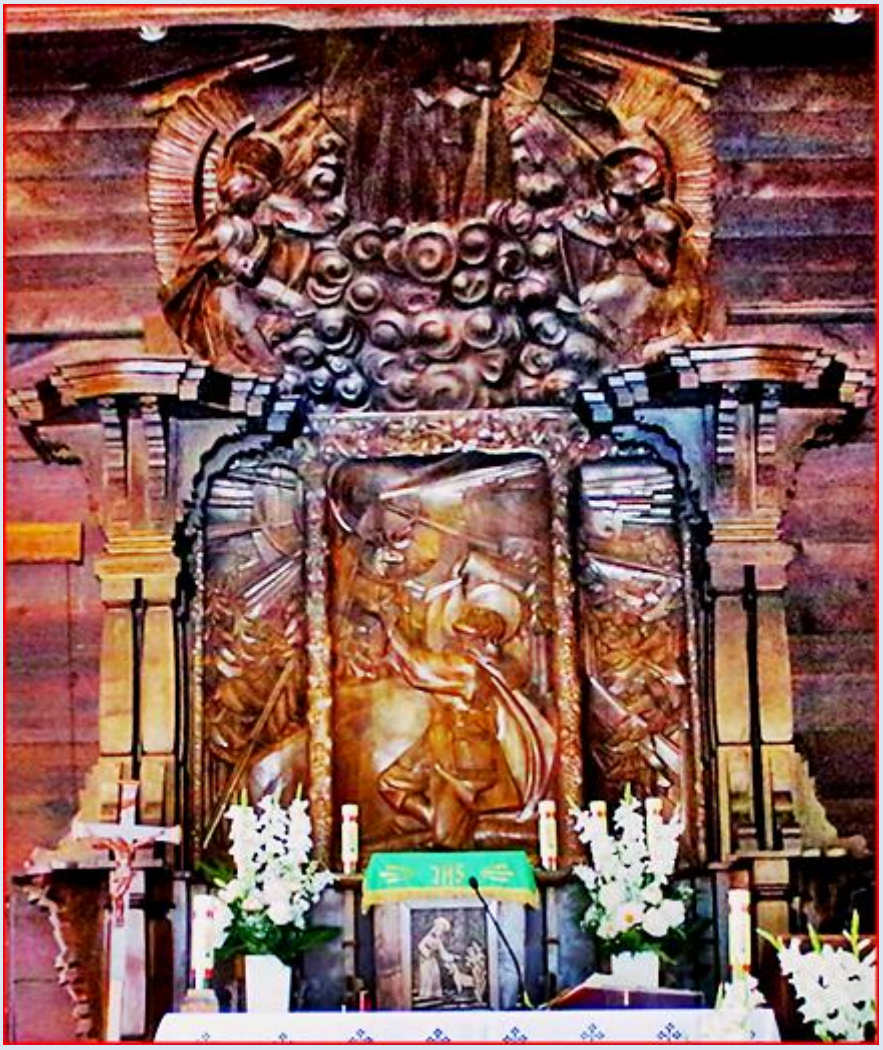

BÓG HONOR
OJCZYZNA

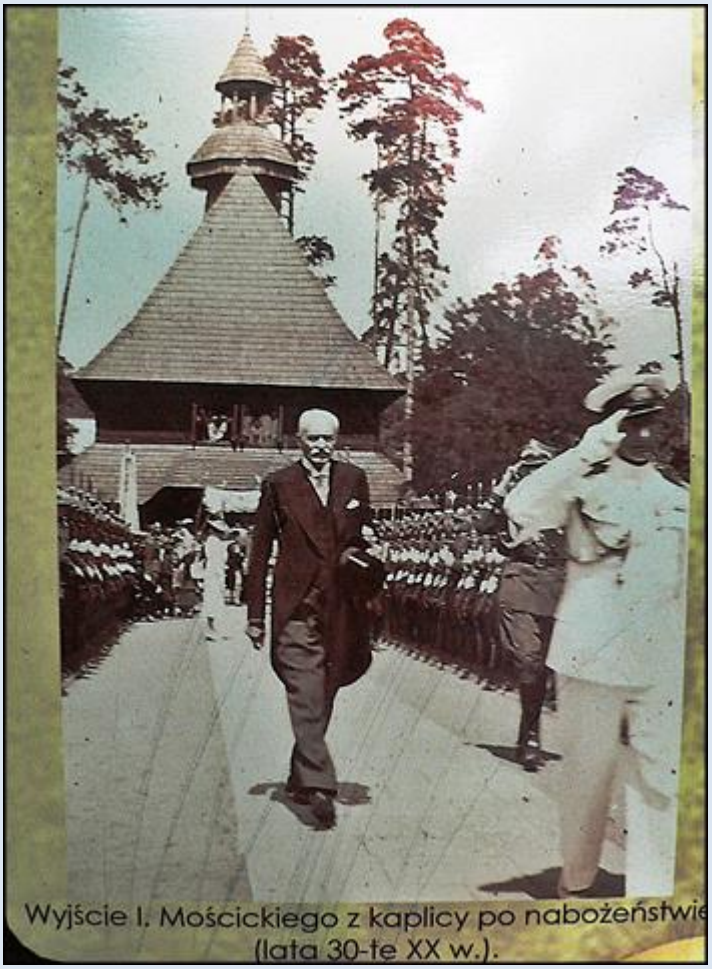

Wyjście I. Mościckiego z kaplicy po nabożeństwie
(lata 30-te XX w.).

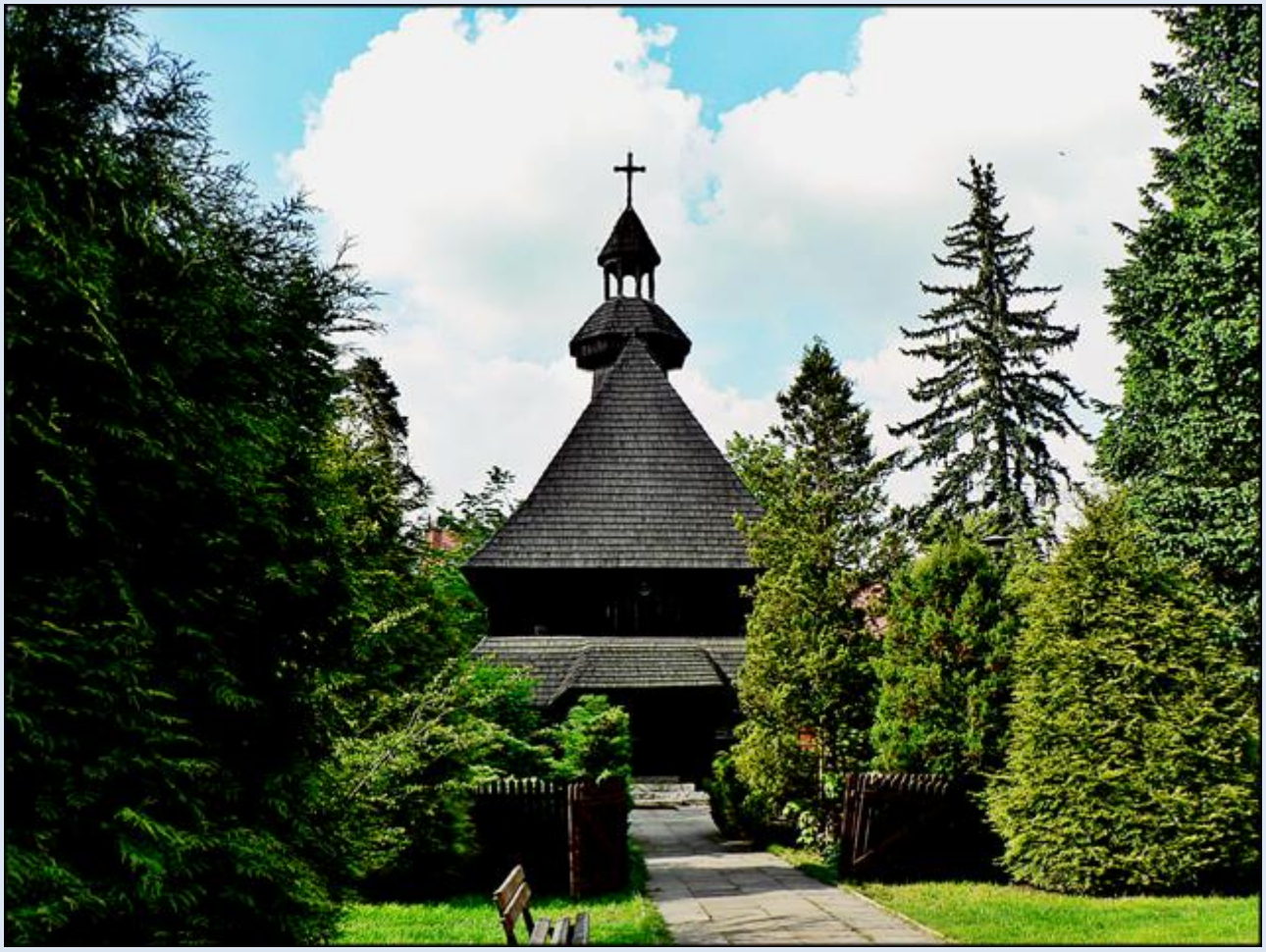

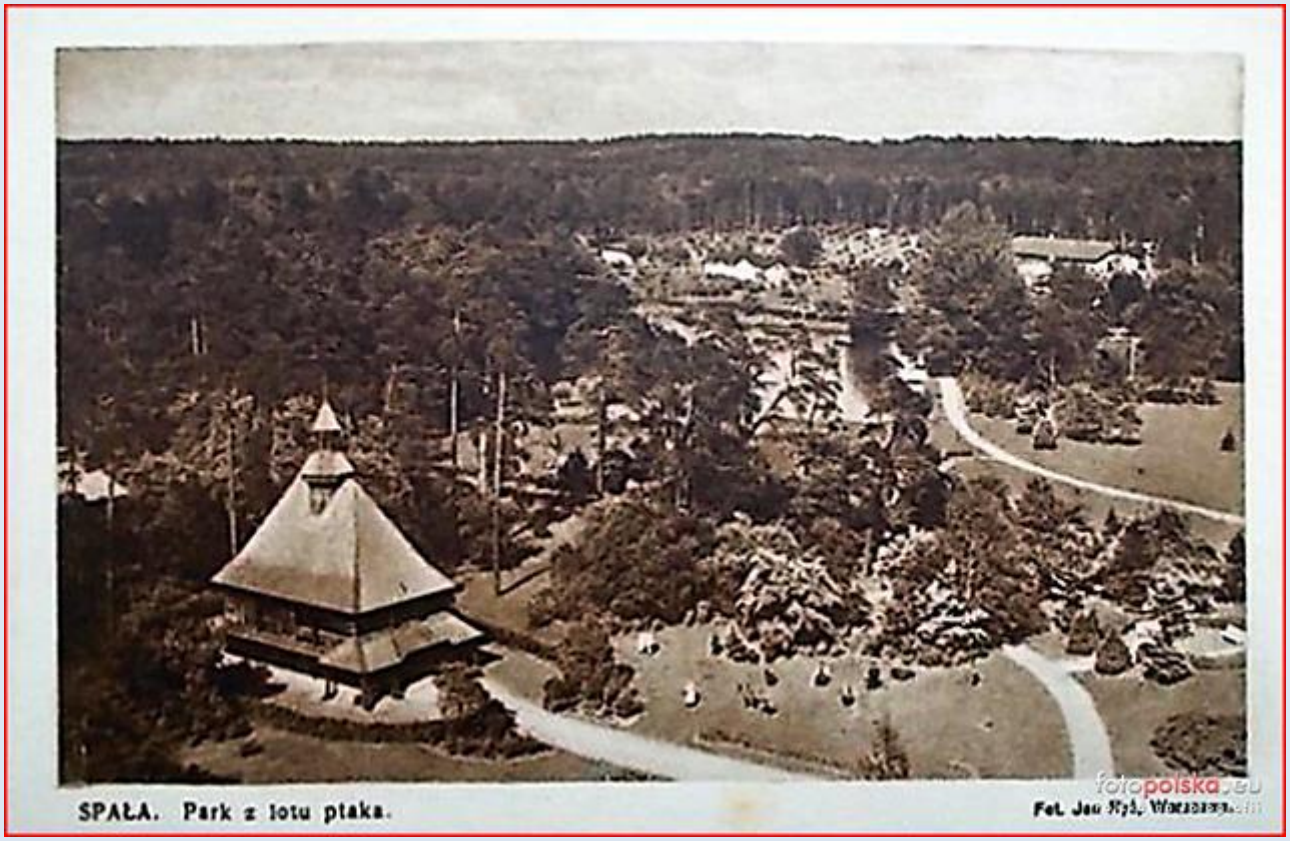

zdjęcia: ***Jan Nitecki***

zdjęcia w czerwonej obwódce zapożyczono z:
http://1.bp.blogspot.com/-5pzLzw487Yw/Vb_vkT4afjI/AAAAAAAADn8/CKS6GifU6w0/s1600/IMG_2309.JPG
http://www.spala.pl/zwiedzanie/kosciol/m/witraz2.jpg
http://www.spala.pl/zwiedzanie/kosciol/m/witraz3.jpg
https://fotopolska.eu/foto/1004/1004270.jpg
http://www.spala24.pl/nw/upload/uploads/kosciol2.jpg

POWRÓT DO STRONY GŁÓWNEJ IKONOGRAFII

Uzupełnienie Tadeusza Olczyka z września 2023 r.

BUDOWNICZYM TEGO KOŚCIOŁA
PREZYDENTOM RZECZYPOSPOLITEJ POLSKIEJ
STANISŁAWOWI WOJCIECHOWSKIEMU
IGNACEMU MOŚCICKIEMU
PARAFIANIE
SPAŁA 17·XI.1989

W SETNĄ ROCZNICĘ POWSTANIA
KOŚCIOŁA W SPALE
SAMORZĄD GMINY JONOWŁODZ
1923—2023
SPALA 30 VII 2023

w dniu beatyfikacji Rodziny Ulmów – 10.09.2023 r.

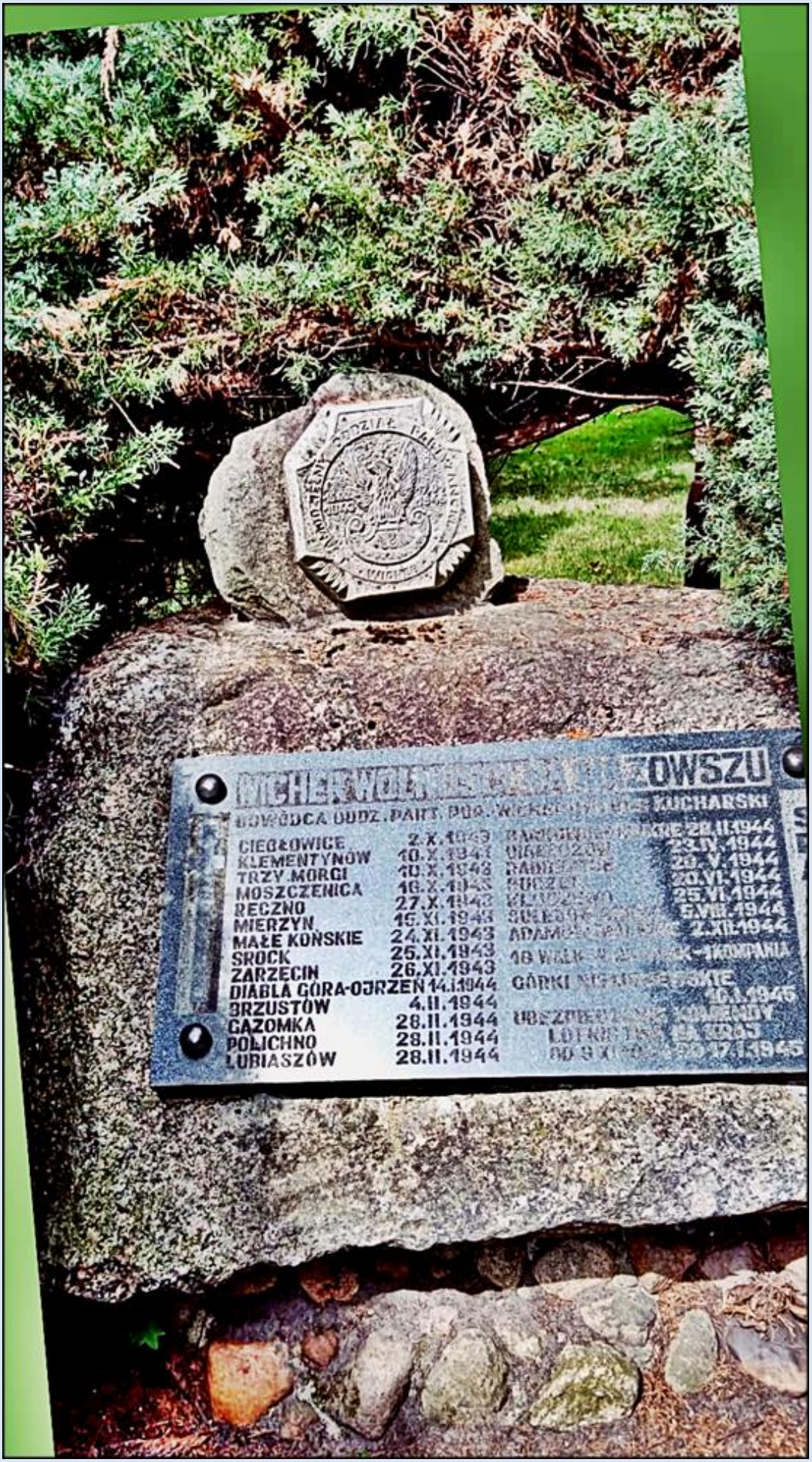
ZOWSZU
KUCHARSKI
DOWÓDCA ODDZ. PART. PUŁ.
CIEGŁOWICE 2.X.1943
KLEMENTYNÓW 10.X.1943
TRZY MORGI 10.X.1943
MOSZCZENICA 16.X.1943
RĘCZNO 27.X.1943
MIERZYN 15.XI.1943
MAŁE KOŃSKIE 24.XI.1943
SROCK 25.XI.1943
ŻARZECIN 26.XI.1943
DIABLA GÓRA-OJRZEŃ 14.I.1944
BRZUSTÓW 4.II.1944
GĄZOMKA 28.II.1944
POLICHNO 28.II.1944
LUBIASZÓW 28.II.1944
28.II.1944
23.IV.1944
20.VI.1944
25.VI.1944
6.VIII.1944
2.XII.1944
GÓRKI
10.I.1945
17.I.1945

W pobliżu kościoła znajduje się Dom Formacyjno-Rekolekcyjny ‘Ostoja’
i inne ciekawostki

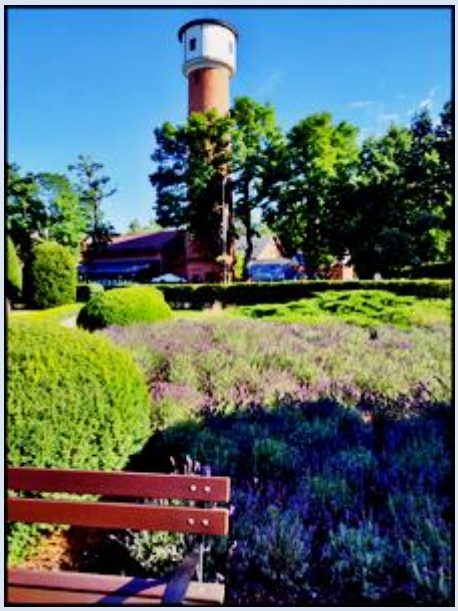

zdjęcia: Tadeusz Olczyk

POWRÓT DO STRONY GŁÓWNEJ IKONOGRAFII