



**Sandomierz**  
(Woj. Świętokrzyskie)

**Kościół pw.  
św. Jakuba Apostoła**  
([historia kościoła](#))





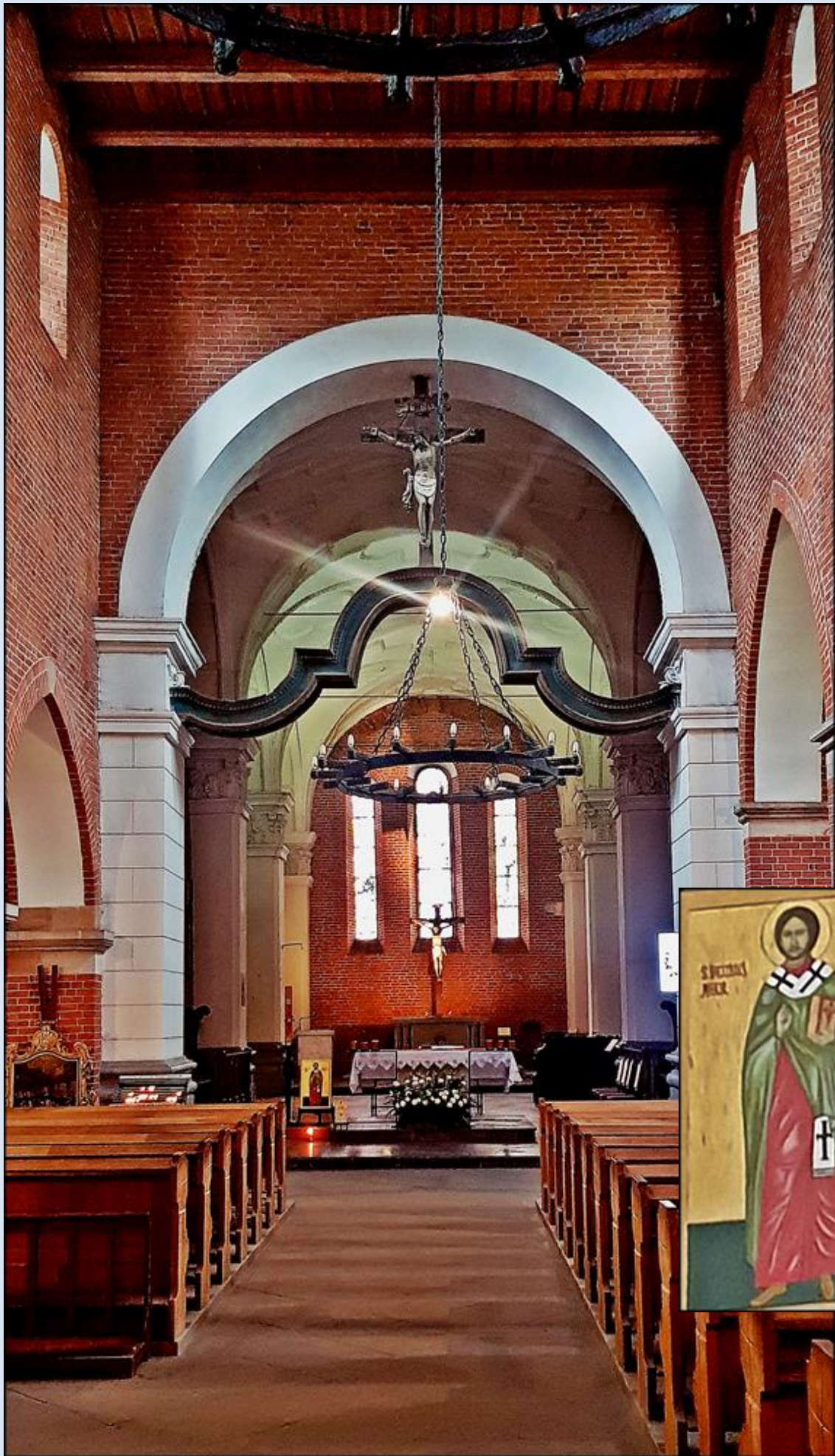

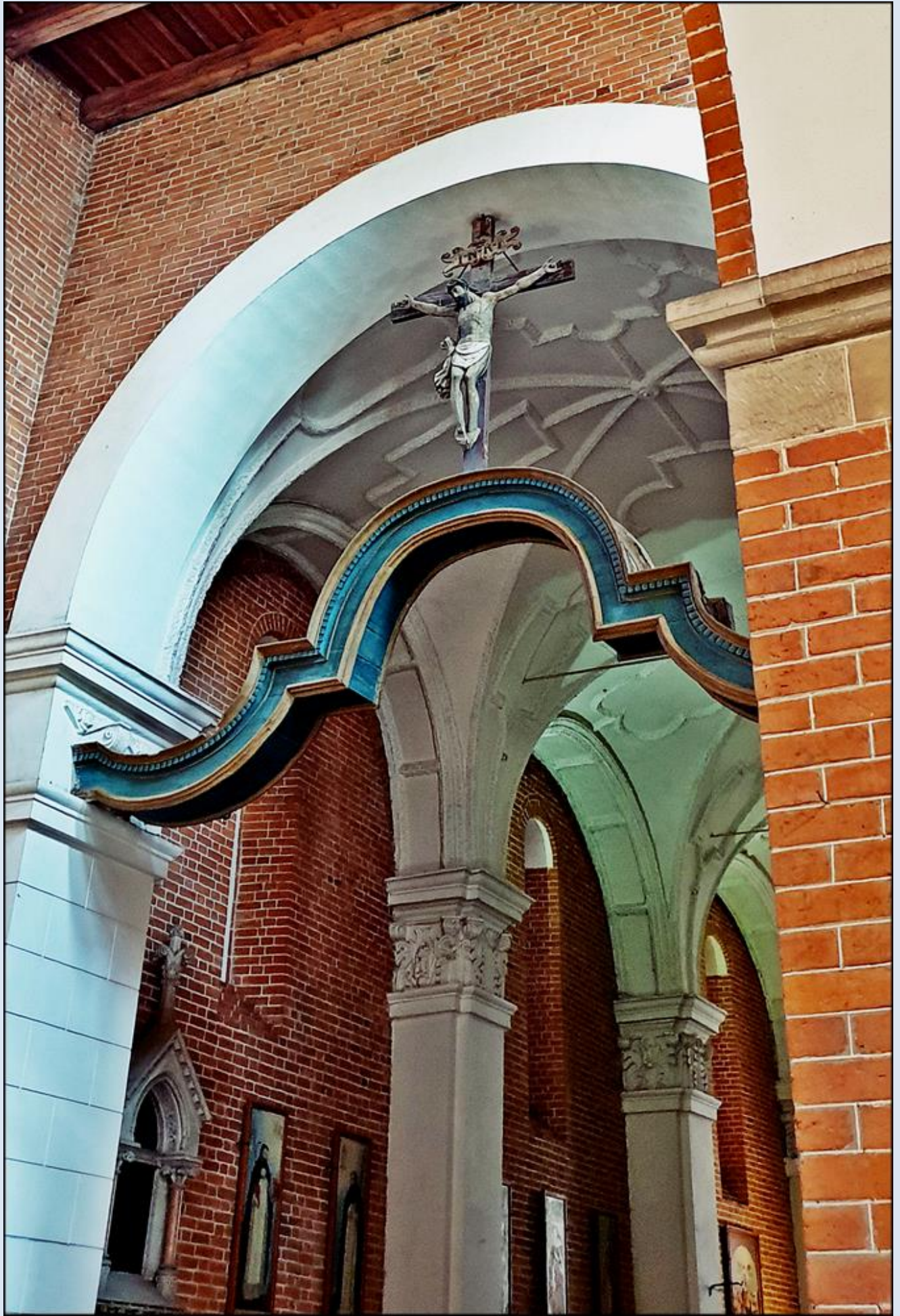







**Barokowy sarkofag  
księżniczki Adelajdy Domicelli,  
córci księcia Kazimierza Sprawiedliwego,  
zm. w 1211 r. fundatorki kościoła św. Jakuba**

Sarkofag wykonany w 1676 r. z jednego kawałka drzewa dębowego. W środku, w mosiężnej trumnie, znajdują się doczesne szczątki Adelajdy. Podtrzymywany przez lwy sarkofag z postacią Księżniczki, zdobiony jest bogatą dekoracją roślinną i heraldyczną.

**Baroque sarcophagus of Duchess Adelaide  
Domicella, daughter of Duke Casimir the Just  
who died in 1211, founder of St. James' Church**

The sarcophagus was made in 1676 out of one trunk of an oak tree. Inside, in a brass coffin Adelaide's mortal remains are kept. The sarcophagus with the character of the duchess, supported by lions, is decorated with rich floral and heraldic ornaments.



**Sanktuarium**

**Bł. Sadoka i 48 Sandomierskich  
Męczenników Dominikańskich**

*Sanctuary of Blessed Sadok  
and 48 Dominican Martyrs of Sandomierz*









O DEVS

O DIGNA

O DULCE VERO MARI

SALVE REGINA

IN ALPIS FILIA DUCIS IN ANNI FINIS

IN ANNO DOMINI

IN ANNO DOMINI



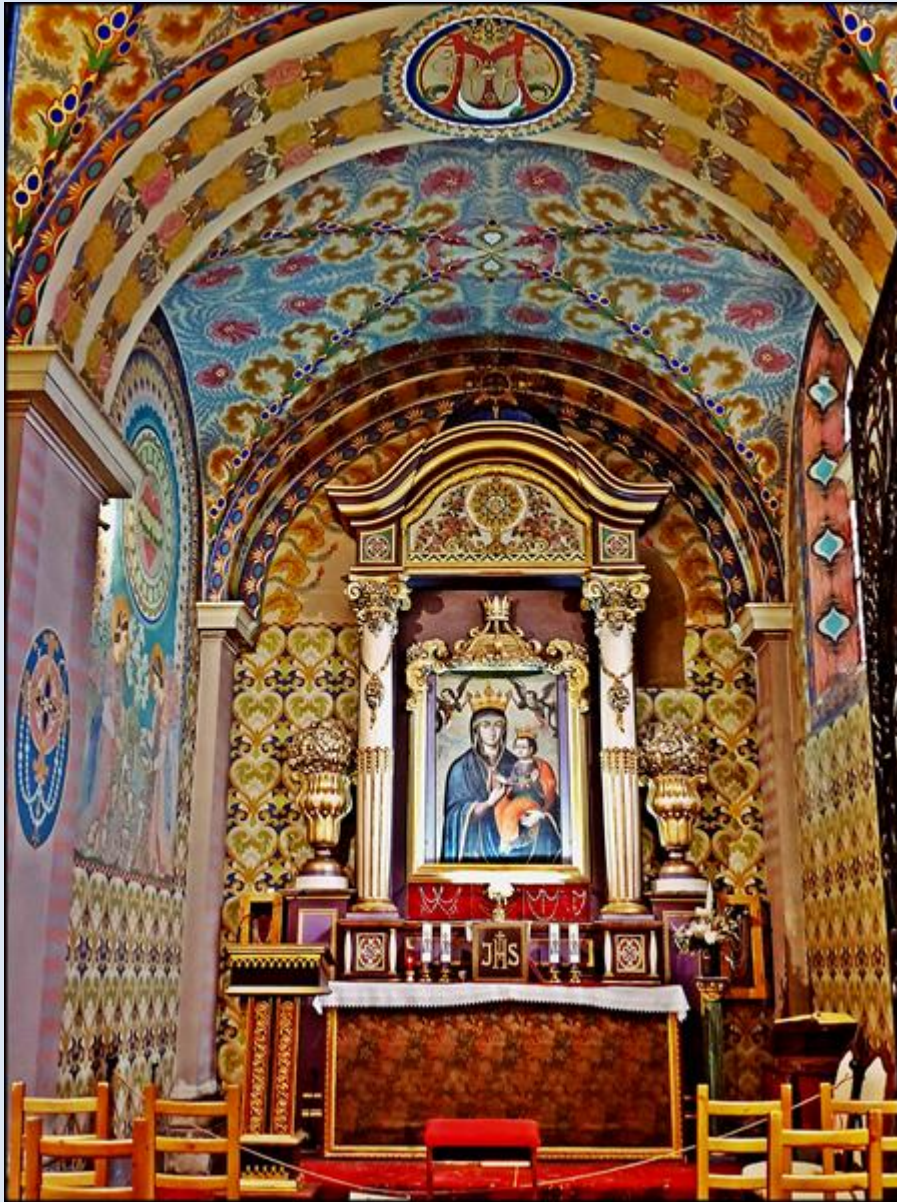

Sanktuarium  
Matki Bożej Różańcowej  
*Sanctuary of  
Our Lady of the Rosary*













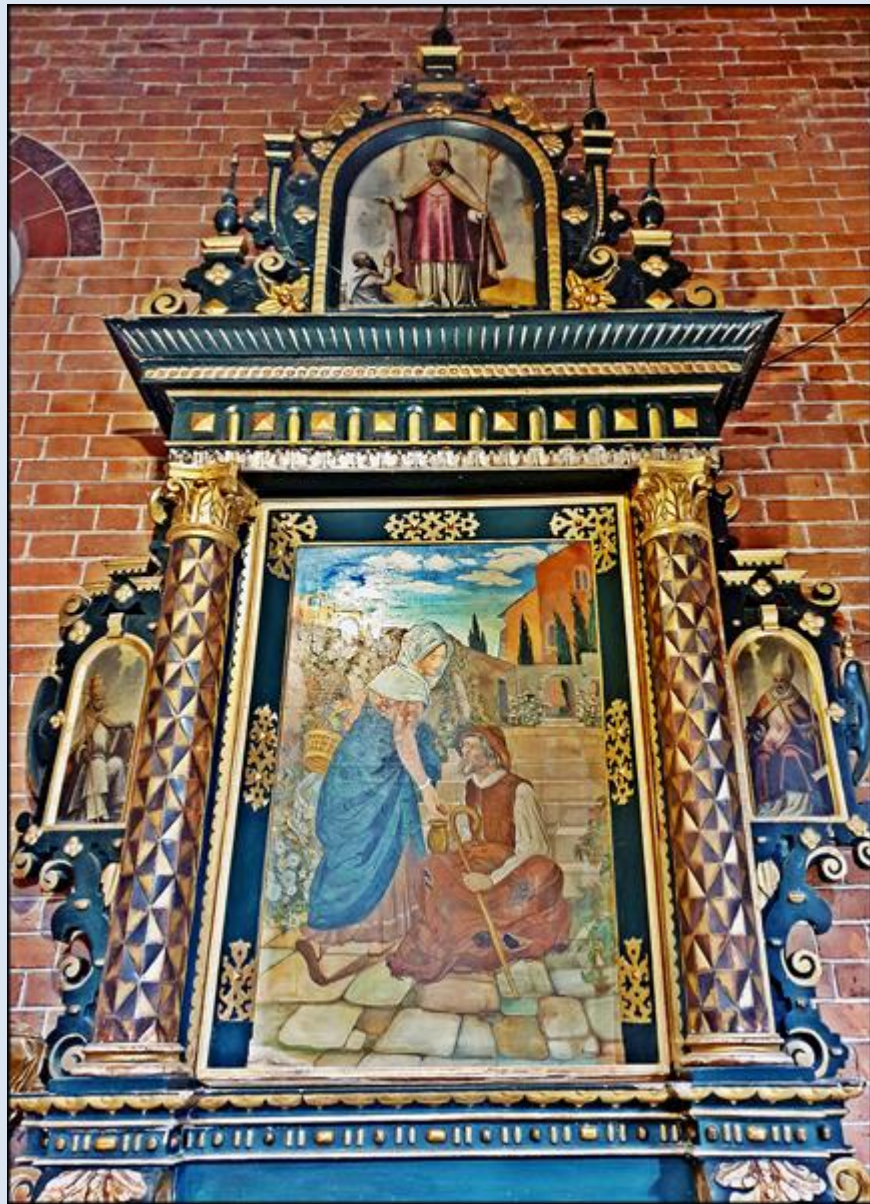



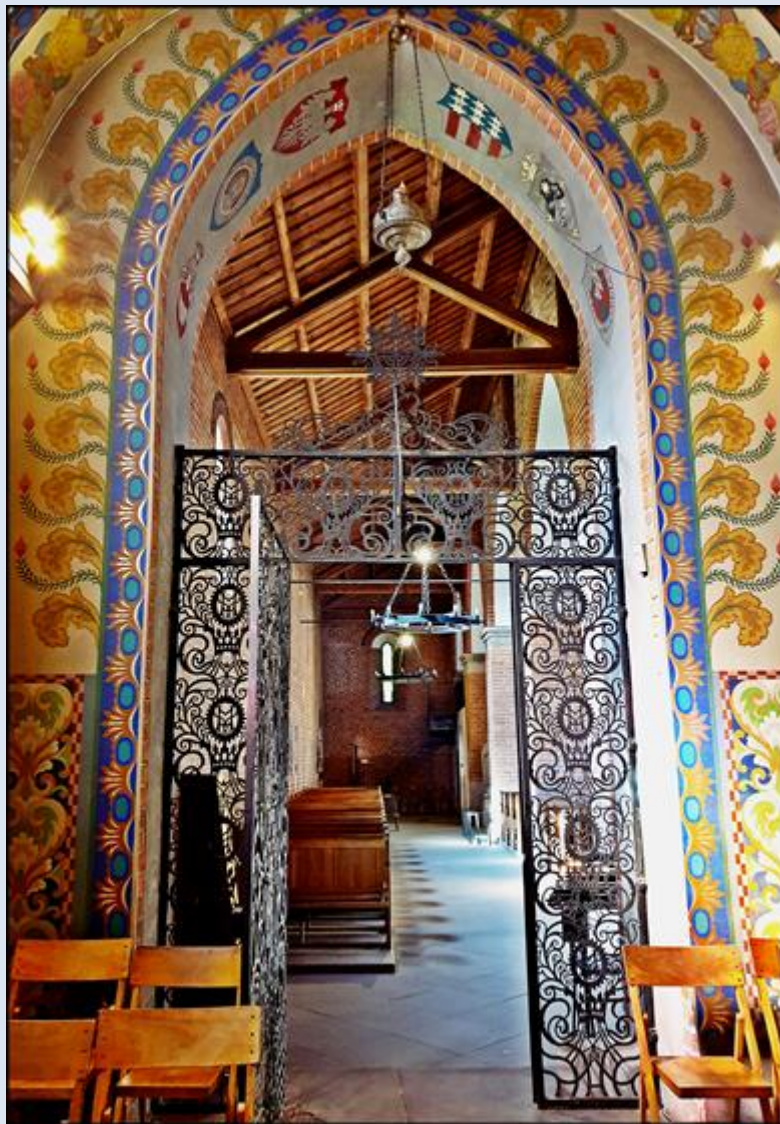



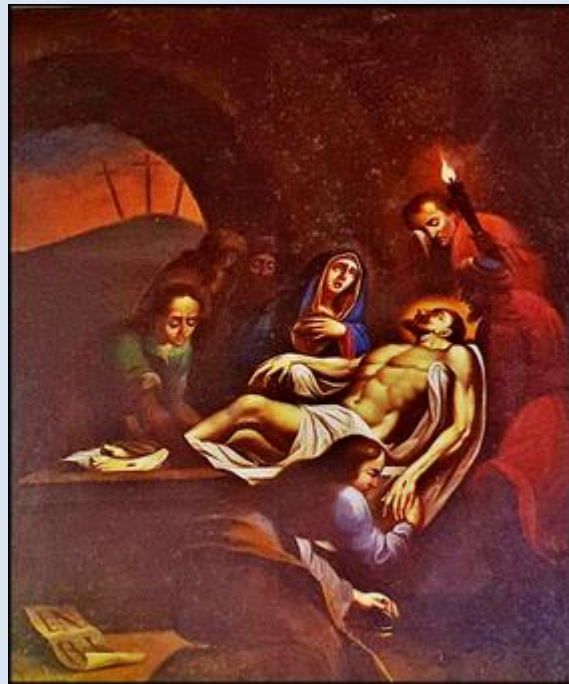

S. THOMAS AP. APO. DIC. B. ANGEL.



SANCTA URSULA REG. ET M.



SANCTA MARIA MAGDA.



SANCTA CATHERINA REG. ET M.



SANCTUS VINCENTIUS DI.



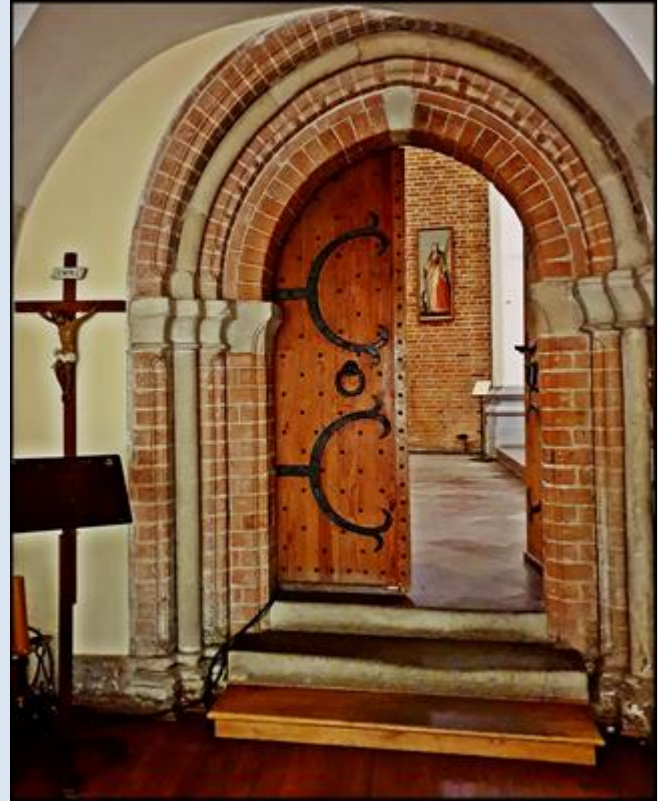





Model Kościoła św. Jakuba na dziedzińcu zamku







*zdjęcia: as oraz pw*

Uzupełnienie KM z 16.04.2023 r.



W CZASACH ŚREDNIOWIECZA  
TUTAJ ROZPOCZYNAŁA SIĘ  
DROGA  
POLSKICH PIELGRZYMÓW  
DO COMPOSTELLA

zdjęcia: K.M.

[POWRÓT DO STRONY GŁÓWNEJ IKONOGRAFII](#)