Rzym

Bazylika pw. świętych Kosmy i Damiana

Basilica dei Santi Cosma e Damiano

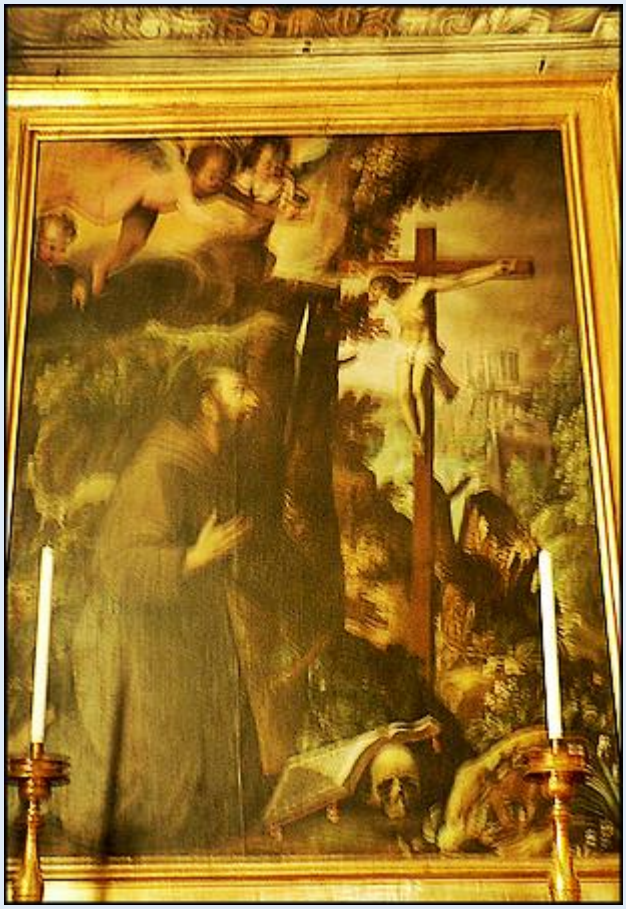

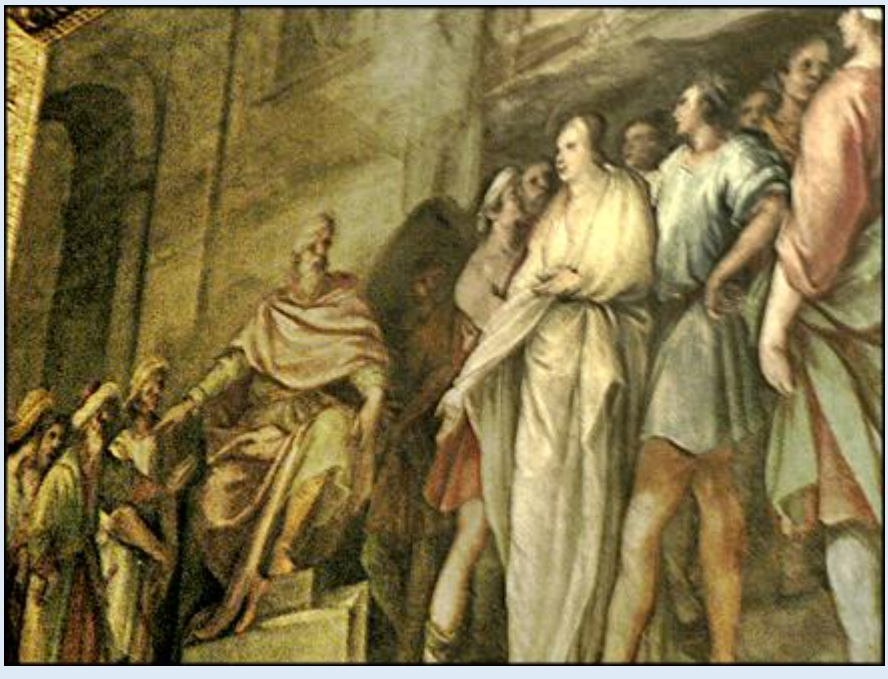

ALL' OMBRA DEL TEMPIO
CHE FE' SACRI I VOTI E GLI ADDII SUPREMI
DI GIOVANI NEL MONDIALE CONFLITTO EROICAMENTE CADUTI
QUI ETERNA PACE PREGANDO
I PARROCCHIANI RICORDANO I NOMI GLORIOSI

AMICI AUGUSTO
AMORE VINCENZO CAPORALE
BALDASSARI MARIO
BARONI RENATO
BIANCHINI ERNESTO
BILLI ANGELO
BILLI OLIMPIO
BERNI MICHELE SERG. MAGG.
BERTONI CESARE
CAMILLONI ARMANDO
COMPAGNA PIETRO TEN.
CAPECCHI VITTORIO TEN.
CARTACCI SALVATORE
CECI ERBERTO
CEDRONI CESIDIO
CESARONI ERNESTO
CHICCA GIUSEPPE
CIABATTA UMBERTO
CIANI OLIMPIO CAP. MAGG.
CIRILLI ERMINIO SOTT. TEN.
COCCIA ANGELO
COCCIA AUGUSTO
CONFORTI RAFFAELE
CRIVELLI GUIDO
CUCCODORO GAETANO
CURTI LUIGI SOTT. TEN.
DELLE PIANE CESARE
DELLE PIANE UMBERTO
DE MORI ALESSANDRO SOTT. TEN.
DE VECCHI GIOVANNI
DI DOMENICO AUGUSTO
DOTTARELLI PIETRO TEN.
FANTI FILIPPO CAPITANO
FANTI GOFFREDO SOTT. TEN.
FORCINI ANGELO
GARGANO NORBERTO
GENNARI ROMEO
GIANNANGELI RENATO
GIAZZI CORRADO TEN.
GIGANTI AUGUSTO
GIULIANELLI NELLO
LUCAFERRI AUGUSTO
LUCIOLI CORIOLANO
MANNI LUIGI
MINNONI GIULIO SOTT. TEN.
NICOLAI ENRICO CAP. MAGG.
ORSOLA ARMANDO
PAPALI ENRICO CAP. MAGG.
PASQUALONI VINCENZO E ANGELO
PELATELLI PIETRO
PERINELLI AUGUSTO
PEROTTI ARMANDO
PIERANTONI ENRICO
RICCI NESTORE
RIPANTI FERNANDO
ROLANDI VALENTINO TEN.
SANTARELLI ARTURO
SCARPETTI CESARE
SOLANI RAFFAELE CAPITANO
VINCI MARIO CAPORALE
VENANZI UMBERTO CAPITANO
ZANINI PIETRO

A CURA DELL'ASSOCIAZIONE PARROCCHIALE
MADONNA DELLA SALUTE
XXVI NOVEMBRE MCMXXII

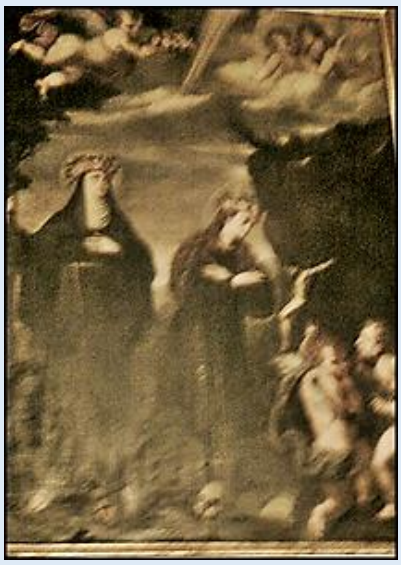

zdjęcia: ***Jan Nitecki***

Bazylika pw. świętych Kosmy i Damiana została wybudowana w ramach murów antycznej świątyni Templum Pacis (pw)

Topograficzny Słownik Starożytnego Rzymu
POWRÓT DO STRONY GŁÓWNEJ IKONOGRAFII