

Ruda Śląska-Halemba

(Woj. Śląskie)

Kościół pw.
MB Różańcowej
([opis](#))





Kościół Matki Boskiej Różańcowej

RUDA
Śląska

Teren pod budowę kościoła przekazał w 1886 roku hrabia Hugo Henckel von Donnersmarck wydzielając go z części obszarów dworskich. Projekt techniczny świątyni został opracowany przez budowniczego F. Müllera z Karluszwic, a prace realizowane w latach 1887-1890. W latach 60-tych XX wieku do bryły kościoła dobudowano dwie kaplice boczne – Miłosierdzia Bożego i Krzyża Świętego oraz wzniesiono wewnętrzne balkony. Kościół jest budowlą orientowaną, murowaną, ceglano i nieolynkową. Założony jest na nieregularnym rzucie – prostokątna nawa z jednej strony zamknięta jest prezbiterium zakończonym wieloboczną apsydą, do której dostawiona jest zakrystia, z drugiej zaś strony znajduje się składowa na planie kwadratu wieża z dostawioną klatką schodową. Po obu stronach nawy zlokalizowane są kaplice. Wnętrze przekryte sklepieniem kolebkowym z prezbiterium zamkniętym sklepieniem parasolowym. Po bokach i nad wejściem głównym usytuowane ampory. Elewacje zewnętrzne posiadają skromną dekorację w postaci elementów drewnianych w dolnych partiach ścian i na izbyce wieży dzwonnej. Bryła obiektu jest dość zwarta, neogotyckiego charakteru nadaje jej zwieńczenie wieży i sygnaturki ze strzelistymi hełmami oraz zastosowanie dwuskokowych przypór w apsydzie prezbiterialnej.



Church dedicated to Holy Mother of God of the Rosary

The area for the construction of the church was donated in 1886 by Count Hugo Henckel von Donnersmarck, who separated it off from part of the Gutbyzok (russian administrative unit), the technical design for the church was developed by F. Müller from Karluszwice, and the works were conducted in the years 1887-1890. In the 1860s, two chapels, the chapel of Divine Mercy and the Chapel of the Holy Cross, and interior balconies were added to the body of the church. The church is an oriented, masonry brick building, the plan of the building is irregular - a rectangular nave on one side with the chancel equipped with a multi-sided apse and a sacristy added to it, while on the other side a square tower with an octagonal staircase is standing. Chapels are located on both sides of the nave. The interior is covered with a barrel vault and the chancel with a rib vault. Galleries are situated on the sides of the church and above the main entrance. Outer elevations are decorated with simple wooden elements in the bottom parts of the walls and on the tower of the belfry. The body of the building is rather compact. Steep spires of the tower and the ridge turret, and the two-level buttresses in the chancel case give the church a Gothic Revival character.



Die Gottesmutter-Rosenkranz-Kirche

Im Jahr 1886 spendete Graf Hugo Henckel von Donnersmarck das Grundstück für den Kirchenbau und bestellte es vom Gutbyzok ab. Die technische Gestaltung des Gotteshauses wurde vom Baumeister F. Müller aus Karluszwice entworfen und die Arbeiten zwischen 1887 und 1890 durchgeführt. In den 60er Jahren des 20. Jahrhunderts wurden zum Kirchenkörper zwei Seitenkapellen, eine Kapelle der Barmherzigen Gottes und eine Kapelle des Heiligen Kreuzes, sowie noch zwei Innenbalkone hinzugefügt. Die Kirche ist ein orientierter, gemauerter und verputzter Bau, sie hat einen unregelmäßigen Grundriss. Das rechteckige Schiff ist auf der einen Seite durch den Altarraum mit der zirkelförmigen polygonalen Apsis abgeschlossen, an der die Sakristei angebaut wurde. Auf der anderen Seite befindet sich auf der rechteckigen Grundfläche der aufgebauete Turm mit Treppenturm. An beiden Seiten des Kirchenschiffs wurden Kapellen platziert. Ein Emporengewölbe bedeckt den Innenraum und Rückengewölbe des Dach des Altarraumes. An den Seiten und über dem Hauptzugang befinden sich zwei Galerien. Die Außenfassaden sind bescheiden mit Holzelementen in den unteren Teilen der Wände und auf dem Turmhelm dekoriert. Der Bauskörper ist recht kompakt. Die Bekrönung des Turms, die zweifelhafte Heilmutter-Türme und die Strebewerke in der Altarraumapsis geben ihm einen neugotischen Charakter.

www.rudaslaska.pl





ROK
SWIETEGO
JANA
PAWEŁA II



NA PAMIĄTKĘ
SETNEJ
ROZMNICY
JEGO
URODZIN

SWIETY
NASZ
PATRONIE
POMÓŻ



NAM
DODAJ
DO ŁADU
SPOŁECZNEGO
I MORALNEGO













LABRYGA
Franciszek | Maria
✦ 9. 10. 1813 | ✦ 25. 4. 1817
✧ 5. 2. 1892 | ✧ 13. 2. 1892
Requiescant in Pace

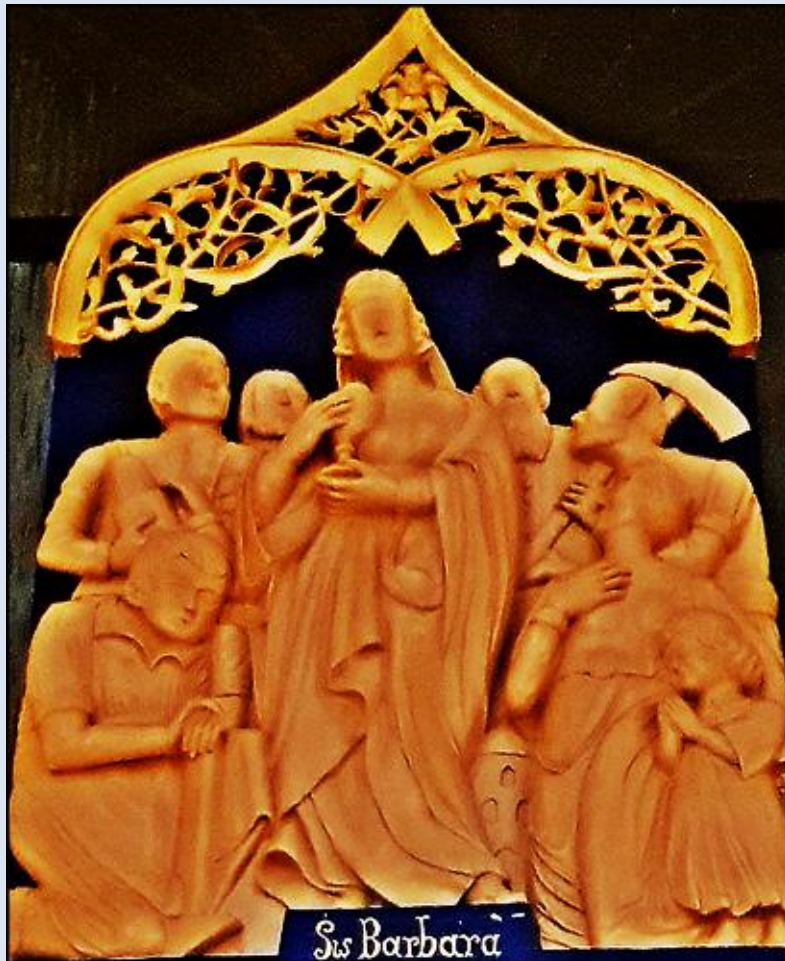





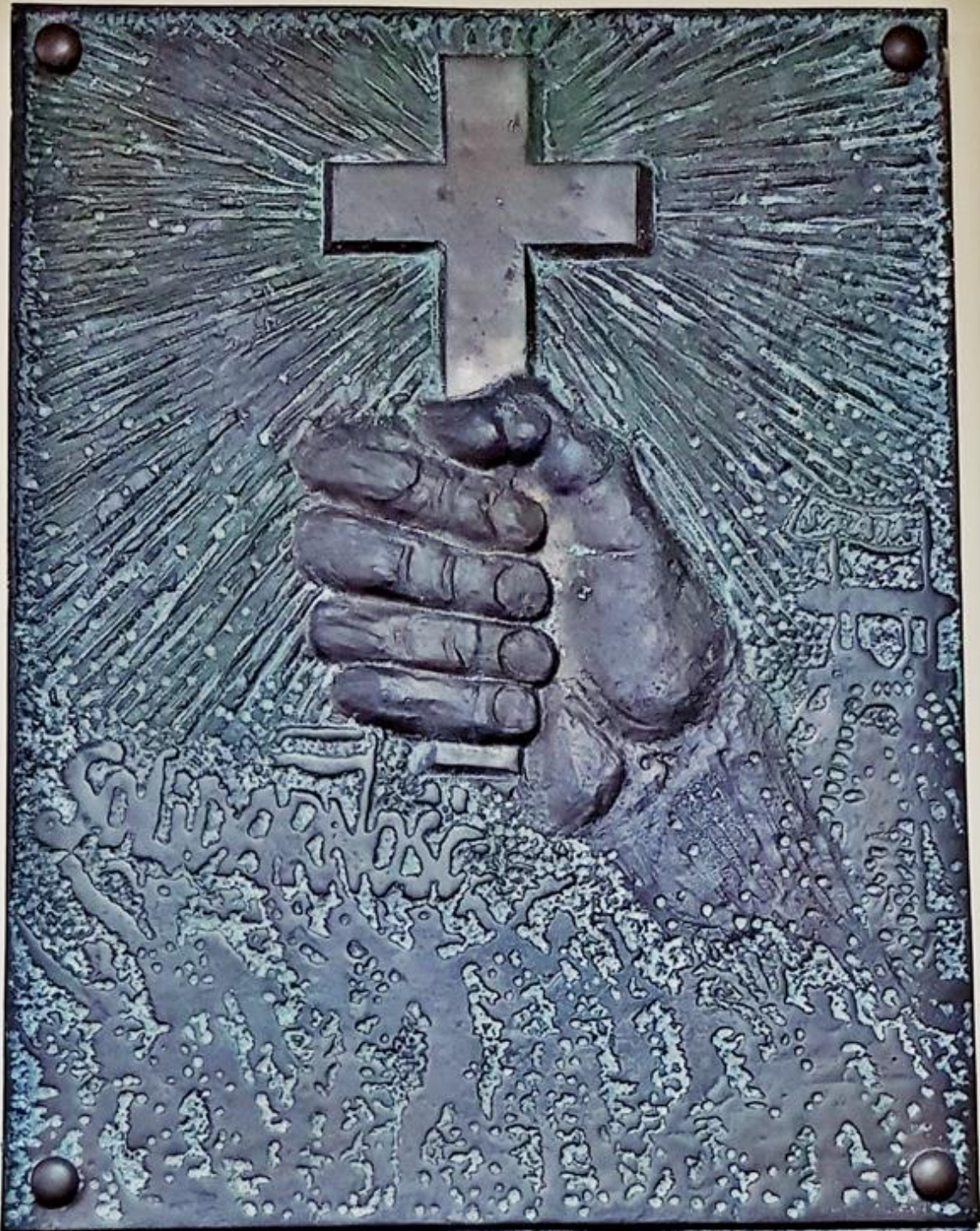

KU PAMIĘCI!

W NOCY 14/15 GRUDNIA 1981R.
286 COŃNIKÓW SCHRONIŁO SIĘ
W TEJ ŚWIATYNI PRZED
TERROREM STANU WOJENNEGO

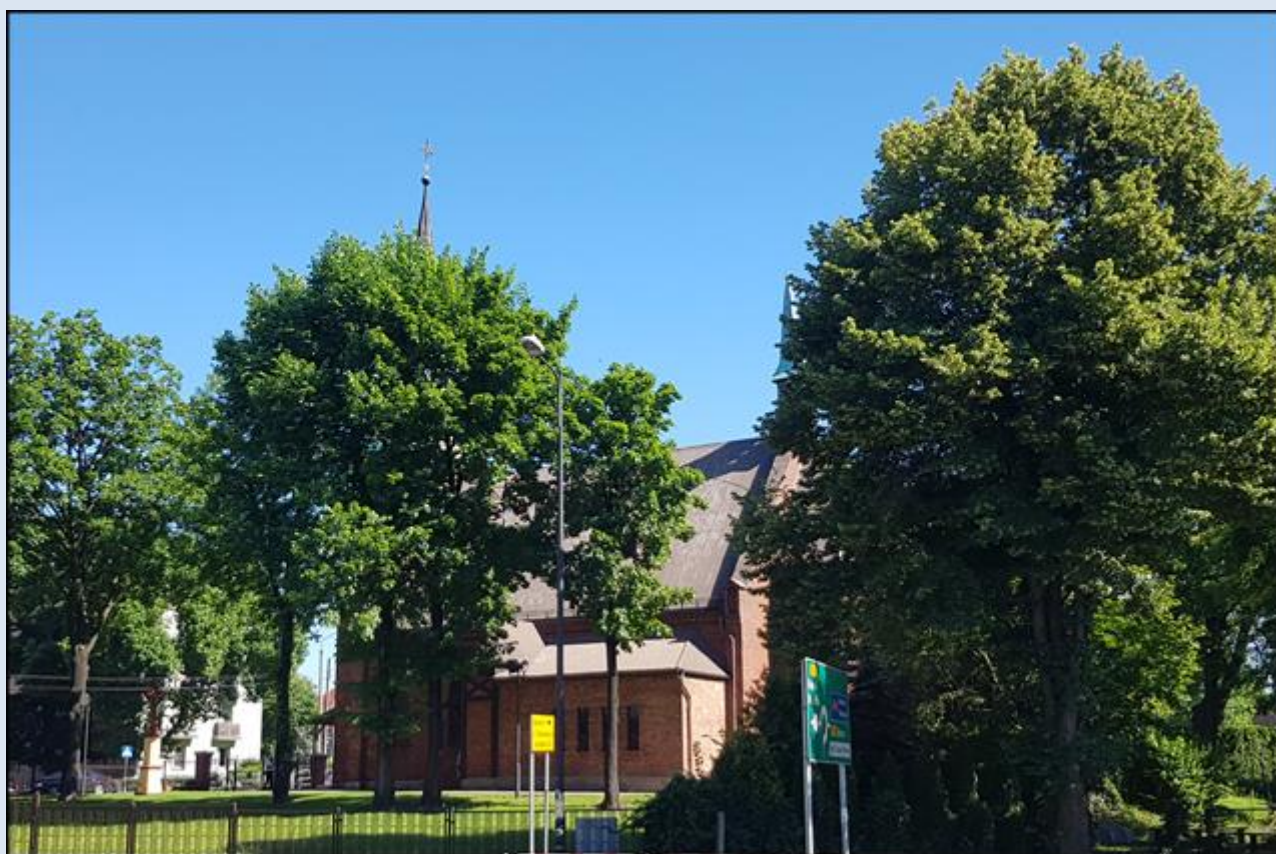
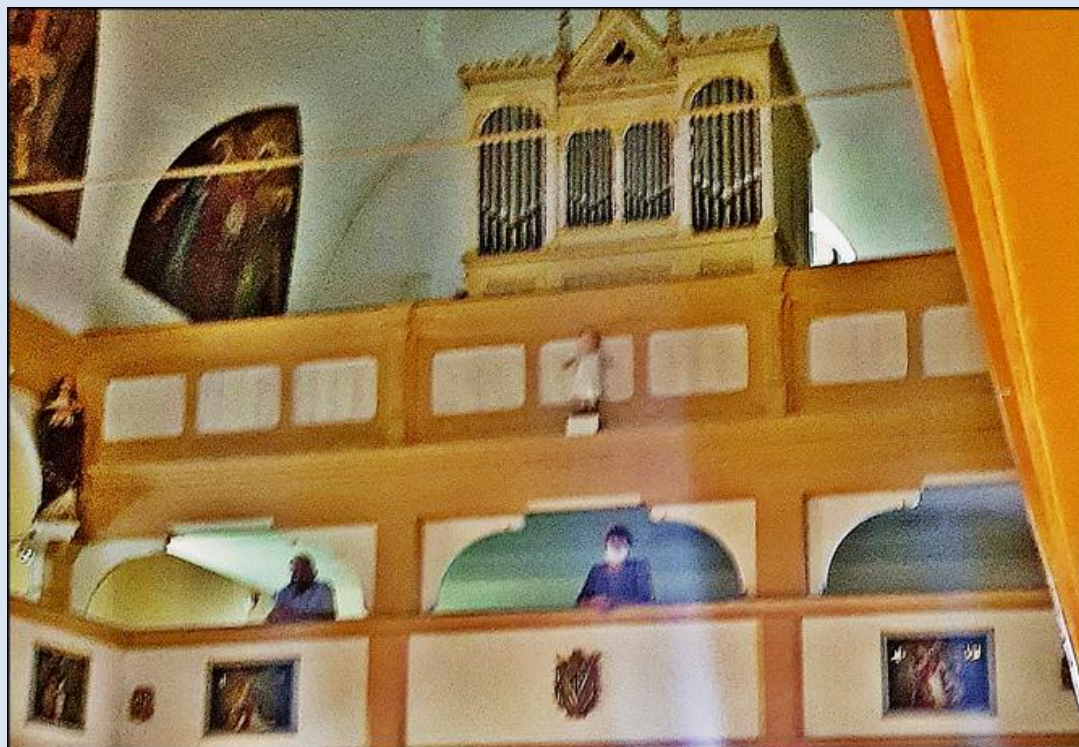

zdjęcia: pw

[POWRÓT DO STRONY GŁÓWNEJ IKONOGRAFII](#)