



# MIEJSCA PAMIĘCI

## Warszawa - [Muzeum Narodowe](#)

### Ekspozyty świeckie





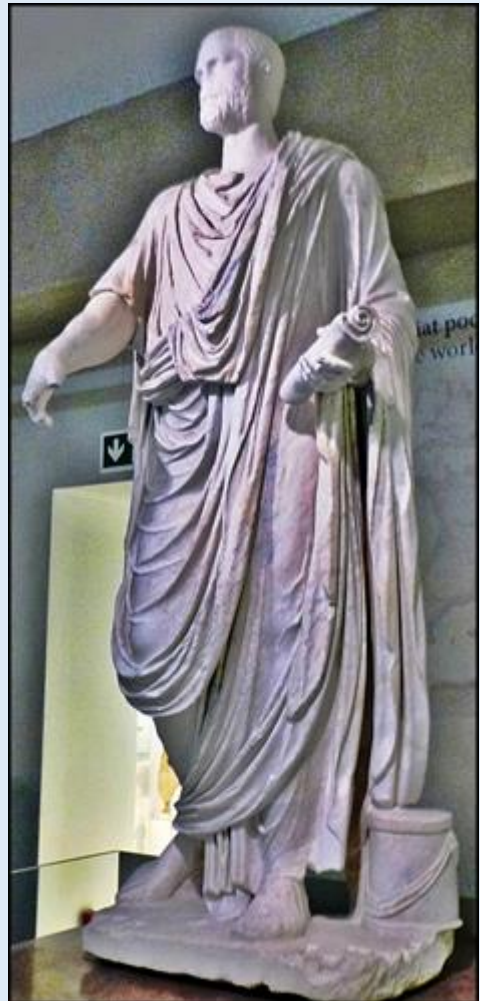
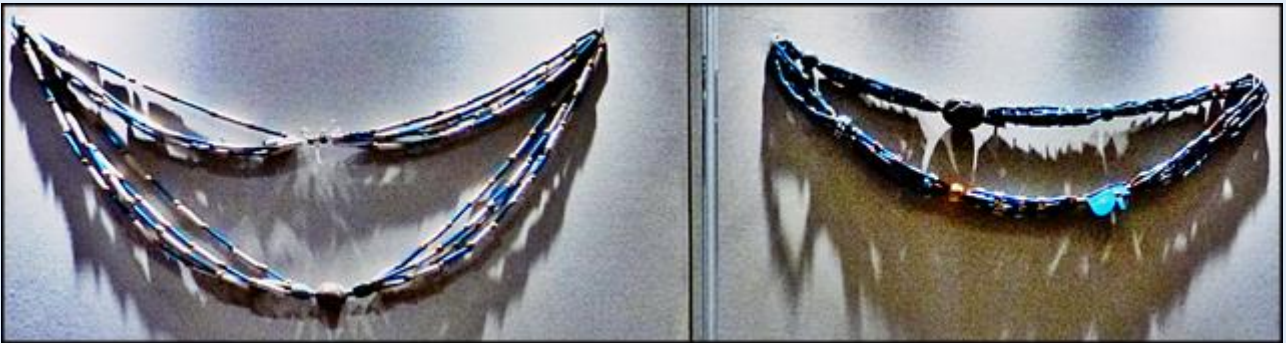



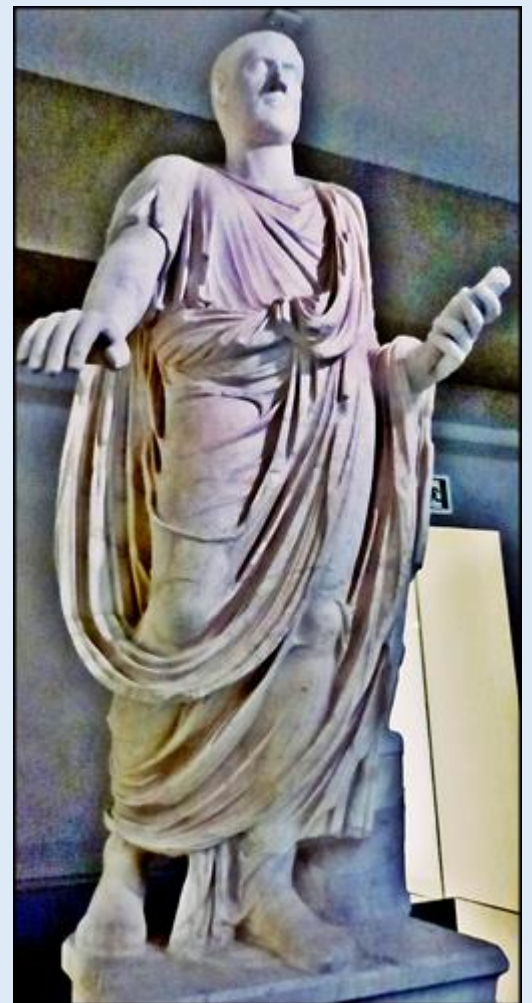
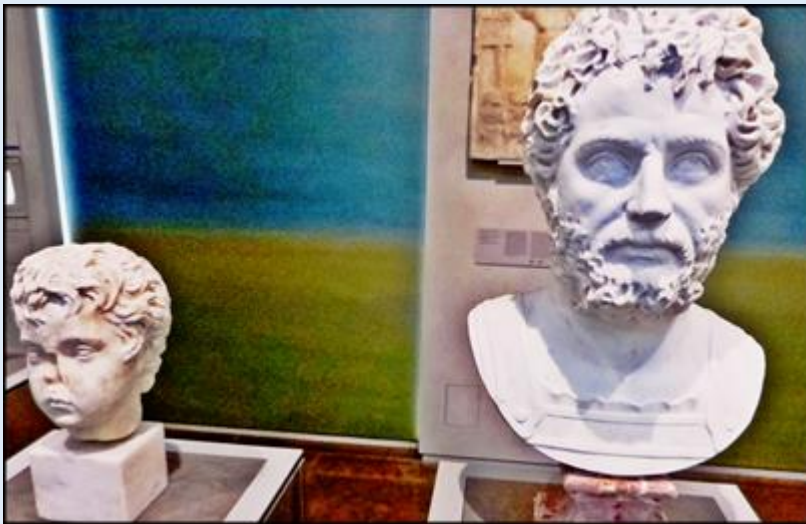

### Posąg Rzymianina w todze

Cesarstwo Rzymskie, głowa - kon. III w. n.e.,  
reszta posągu - II w. n.e., marmur

Statue of a Roman wearing a toga

Roman Empire, head - late 3<sup>rd</sup> c. AD,  
body - 2<sup>nd</sup> c. AD, marble

depozyt Muzeum Luwru  
on loan from the Louvre Museum  
nr inw. / inv. no. MND 2211. Ma 4865



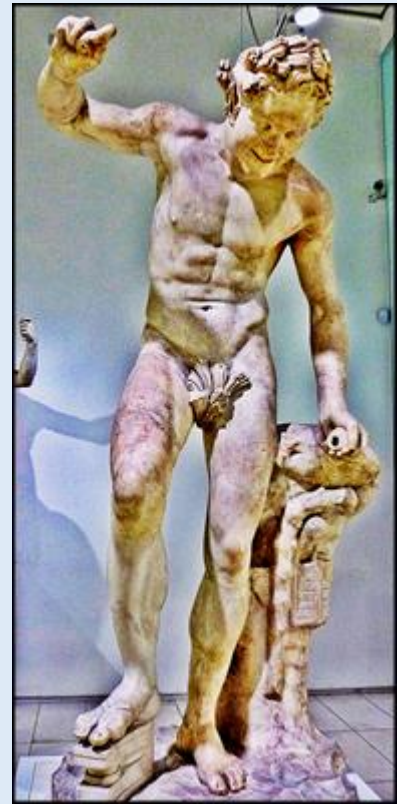
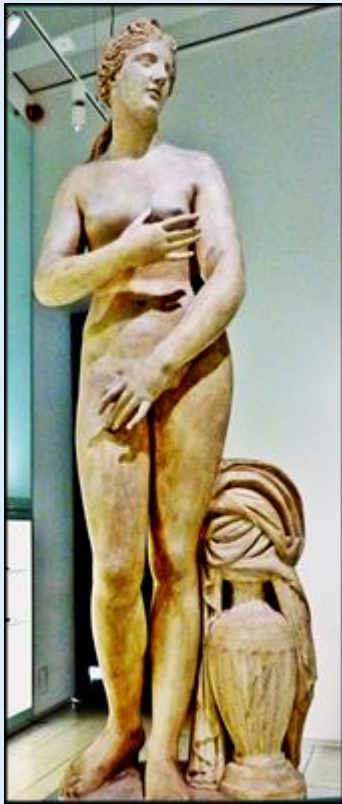

Posąg tańczącego satyra z grupy  
„Zaproszenie do tańca” – rzymska kopia wg  
greckiego pierwowzoru z III–II w. p.n.e.

Cesarstwo Rzymskie, I–II w. n.e., marmur

Posąg Wenus w typie Wenus Kaptolińskiej  
– rzymskie naśladownictwo greckiego  
pierwowzoru z okresu hellenistycznego

Cesarstwo Rzymskie, II–III w. n.e., marmur

Posąg Jowisza Kapitolijnskiego – rzymska  
kopia wg pierwowzoru z okresu Republiki

Cesarstwo Rzymskie, kon. II–III w. n.e., marmur







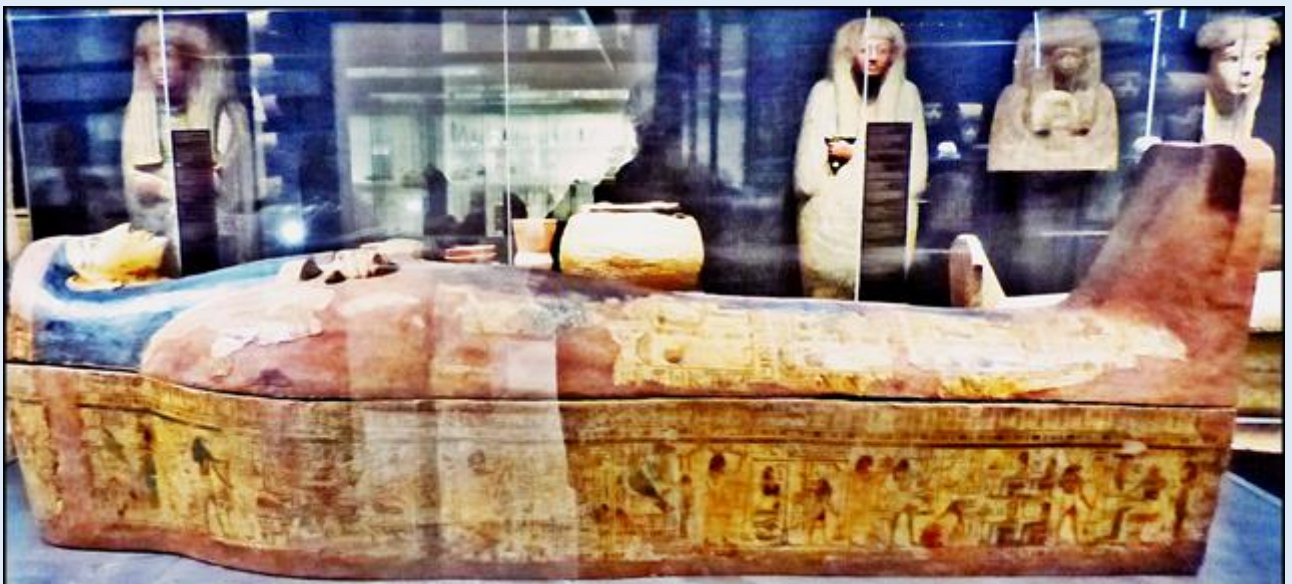



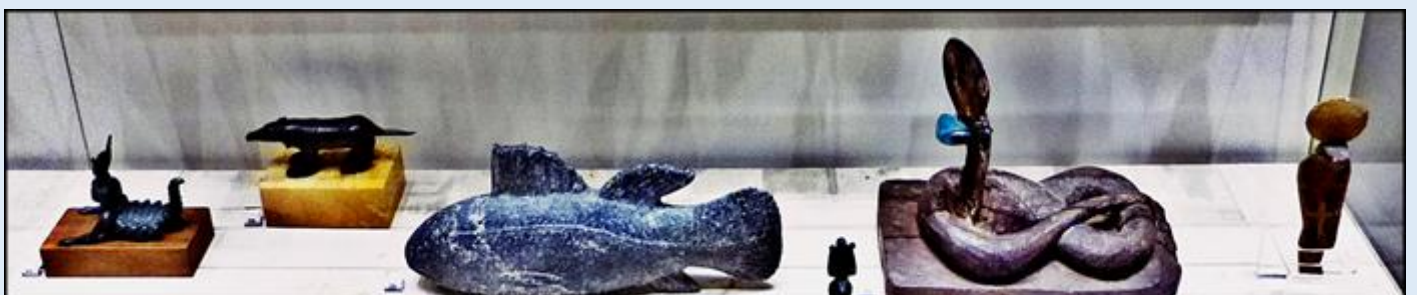





**Matka Boska z Dzieciątkiem (Eleusa)**  
 Sudan, Faras, katedra, narteks, nisza w zachodniej ścianie, XII w., tempera, tynk mułowy



## WYKOPALISKA w FARAS

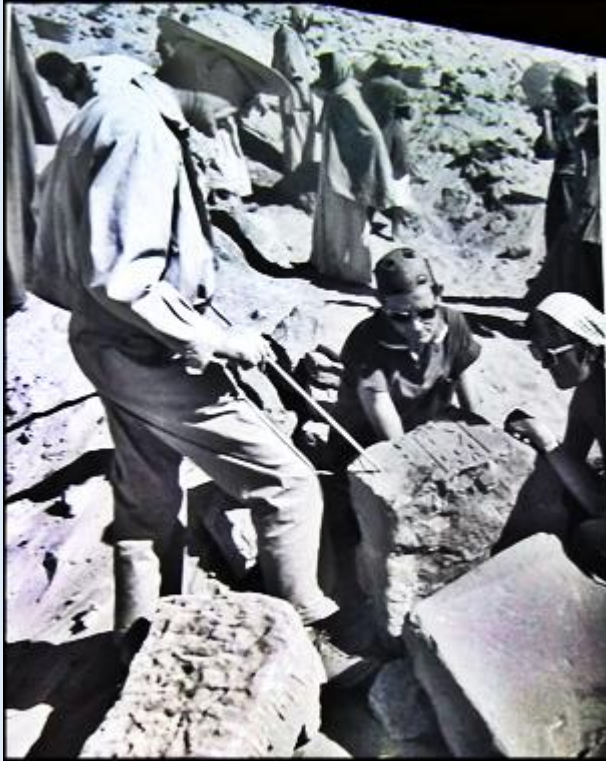

Kierownikiem wykopalisk w trakcie wszystkich czterech kampanii w Faras, w latach 1961-1964 był prof. Kazimierz Michałowski, profesor Uniwersytetu Warszawskiego i wieloletni kurator Zbiorów Sztuki Starożytnej, a potem wicedyrektor ds. naukowych Muzeum Narodowego w Warszawie.

Na zdjęciu wykonanym w lutym 1961 roku z egiptologiem Markiem Marciniakiem i archeolożką Barbarą Ruszczyk oraz robotnikami z Faras.



### Archaniołowie Michał i Gabriel

Sudan, Faras, katedra, narteks, ściana zachodnia, IX-1. ćw. X w., tempera, tynk mułowy





**Chrystus Tronujący**  
(na wcześniejszym  
przedstawieniu władcy  
nubijskiego)

Sudan, Faras, katedra, nawa główna,  
XII-XIV w., tempera, tynk mułowy

**Święty Arcybiskup**

Sudan, Faras, katedra, nawa północna,  
VIII-IX w., tempera, tynk mułowy



**Święci apostołowie Piotr i Jan**  
Sudan, Faras, katedra, nawa północna,  
VIII - 1. poł. X w., tempera, tynk mułowy

**Biskup Marianos z Matką  
Boską z Dzieciątkiem  
i Chrystusem (fragment  
postaci) oraz świętym  
Melasem (fragment postaci)**





### Święty Jan Złotousty

Sudan, Faras, katedra, łuk nad wejściem do „kaplicy południowej”, pocz. XI w., tynk, tempera



### Święty Amone Pustelnik

Sudan, Faras, katedra, „Kaplica Południowa”, IX-1. poł. X w., tempera, tynk mułowy







**Cyprian Godebski (1835-1909)**  
**Kuszenie**  
 1881  
 marmur



**Anna Bilińska-Bohdanowicz**  
 1854-1893

**Murzynka** (tytuł historyczny, nadany przez artystkę)







**Anna Bilińska-Bohdanowicz**  
1854-1893

Portret damy z lornetką



**Anna Bilińska-Bohdanowicz**  
1854-1893

Portret młodej kobiety z różą (Portret Mlle R.)



**Władysław Czachórski**  
1850-1911

Zadumana



**Gabriel von Max**  
1840-1915

Tannhäuser i Wenus





**Lawrence Alma-Tadema**

1836-1912

Portret Ignacego Jana Paderewskiego



**Hans Makart**

1840-1884

Portret młodej kobiety



**Henryk Siemiradzki**

1843-1902

Przed kąpielą (Idylla)



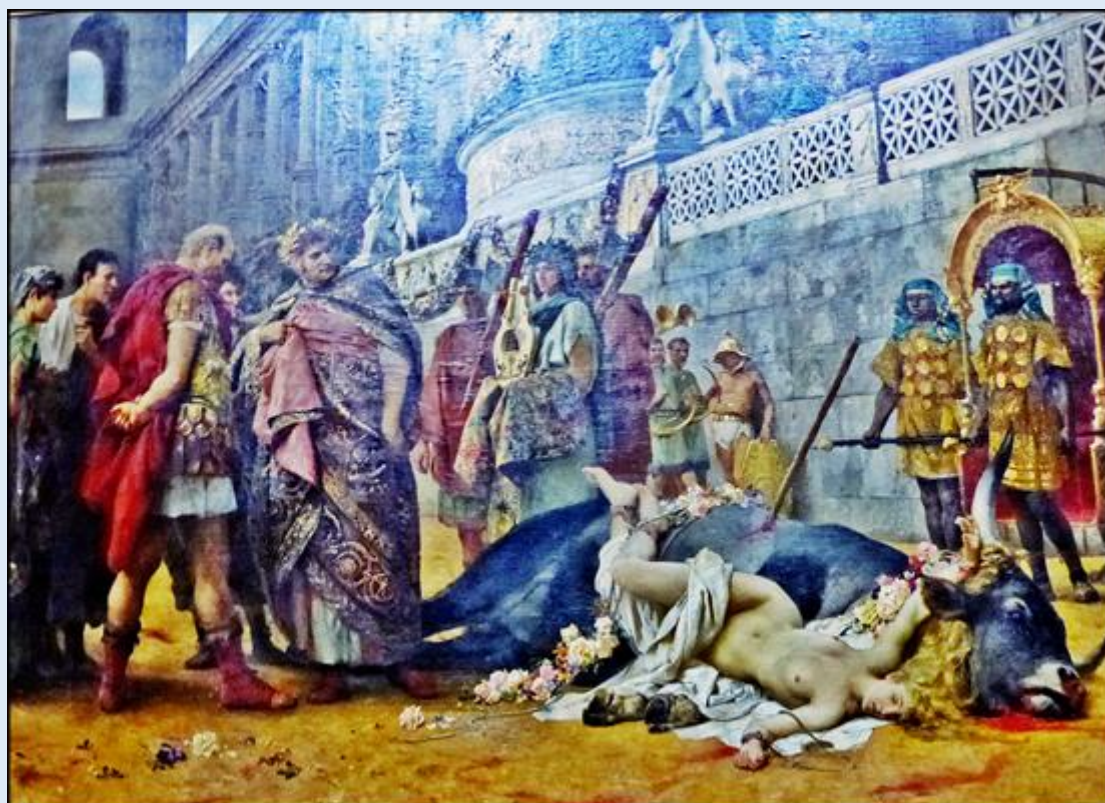

**Henryk Siemiradzki**  
1843-1902

*Dirce chrześcijańska*



**Henryk Siemiradzki**  
1843-1902

*Kurtyna teatru krakowskiego, szkic*





**Sąd Parysa**  
**The Judgement of Paris**  
1892

**Henryk Siemiradzki**



**Józef Chełmoński**  
1849-1914

---

**Babie lato**





JÓZEF BRANDT  
"ODBICIE JASYRU  
POD MARTYNOWEM."

Józef Brandt  
1841-1915

Odbicie jasyru



Witold Pruszkowski  
1846-1896

Kiedy ranne wstają zorze





**Józef Chełmoński**  
1849-1914

**Sprawa u wójta**



**Józef Chełmoński**  
1849-1914

**Bociany**





Wojciech Gerson  
1831-1901

Cmentarz w górach



Baptiste Carpeaux  
1875

Dziewczyna z różami (Roześmiana dziewczyna)



Wojciech Gerson  
1831-1901

Zwał skalisty w dolinie Białej Wody w Tatrach





Edward Chyba  
Wizja  
1910



Witold Wojtkiewicz  
1879-1909

Portret Lizy Pareńskiej





Leon Wyczółkowski

1852-1936

Kopanie buraków



Leon Wyczółkowski

1852-1936

Rybacy (Połów raków)





**Albert Edelfeld (1854-1905)** **Pod brzozami**  
**(Dzieci w lesie brzozowym nad fiordem Haiko)**



**Biała Cerkiew**  
**Biała Cerkiew Vilago**  
ok. / c. 1890





Aristide Maillol  
1861-1944  
Popiersie Auguste'a Renoira



Konstanty Laszczka  
1865-1936  
Portret Feliksa Jasieńskiego „Mangghi”



Ferdynand Ruszczyk (1870-1936)  
Ziemia





**WACŁAW SZYMANOWSKI (1859-1936)**

*Fala, przed 1903*

*Drewno  
Zakupiona w 1950*



**Ferdynand Ruszczyk**

1870-1936

**Stary dom**



**Konrad Krzyżanowski**

1872-1922

**Portret Aliny z Bondych Glassowej**



**Antoni Madeyski**

1862-1939

**Ból (Dolore, Modlitwa)**





Konrad Krzyżanowski  
1872-1922

Portret Pelagii Witosławskiej



Auguste Rodin  
1840-1917

Pocałunek

Kazimierz Stabrowski  
1869-1929

Portret żony artysty





Edward Okuń

1872-1945

---

Portret żony artysty



Jacek Malczewski

1854-1929

---

Rok 1905





**Jacek Malczewski**  
1854–1929

**Śmierć Ellenai**



**Jacek Malczewski**  
1854–1929

**Hamlet polski – portret Aleksandra**





Jacek Malczewski  
1854-1929

---

Śmierć artysty



Jacek Malczewski  
1854-1929

---

Siła źródła (Zatruta studnia)



Jacek Malczewski  
1854-1929

---

Sztuka w zaścianku





**Jacek Malczewski (1854-1929)**  
**Autoportret**

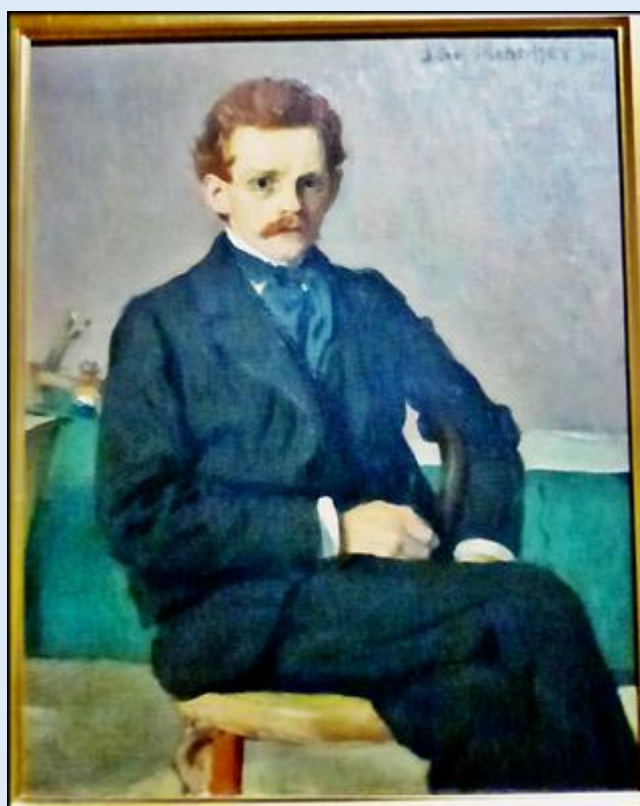

**Józef Mehoffer**  
1869-1946  
**Autoportret**



**Józef Mehoffer**  
1869-1946  
**Dziwny ogród**





Wacław Szymanowski  
1859-1930

Macierzyństwo



Jacek Malczewski  
1854-1929

Wojna życia - lewa część tryptyku





Jacek Malczewski  
1854-1929  
Smierc



Stanisław Wyspiański - z cyklu: Dzieci



Stanisław Wyspiański - z cyklu: Dzieci





Ludwig von Hofmann  
1861-1945

Alegoria - Narcyz



Wojciech Weiss  
1875-1950

Wiosna



Bolesław Biegas  
1877-1954

Chopin





**Teofila (Tola) Certowicz**  
1862-1918

**Pokora**

**Olga Boznańska**  
1865-1940

**W oranżerii (W cieplarni)**



**Bolesław Biegas**  
1877-1954

**Portret Olgi Boznańskiej**

**Olga Boznańska**  
1865-1940

**Śpiący pies**





**Władysław Ślewiński**  
1856-1918

**Sierota z Poronina**



**Józef Pankiewicz**  
1866-1940

**Portret pani Oderfeldowej z córką**



**Władysław Ślewiński**  
1856-1918

**Dwie Bretonki z koszem jabłek**





**Władysław Podkowiński**  
1866-1895

Szał, szkic



**Marcello Bacciarelli**  
1731-1818

Apolonia z Ustrzyckich Poniatowska



**Tadeusz Kuntze**  
1727-1793

Fortuna





**Tadeusz Kuntze**  
1727-1793

Sztuka



**Wacław Szymanowski**

Fala





**Claude-Joseph Vernet**

1712-1789

**Poranek (Widok portu o rannym brzasku)**



**Angelika Kauffmann**

1741-1807

**Domenica Morghen i Maddalena Volpato  
jako muzy tragedii i komedii**





**Giovanni Battista Lampi**  
1751-1830

---

Stanisław Szczęsny Potocki  
z synami Stanisławem i Szczęsnym Jerzym



**Marcin Zaleski**  
1796-1877

---

Wnętrze katedry w Mediolanie



**Jean-Auguste-Dominique Ingres**  
1780-1867

---

Akt męski



**Antoni Brodowski**  
1784-1832

---

Parys w czapce frygijskiej





**Antoni Brodowski**  
1784-1832

**Gniew Saula na Dawida**



**Józef Oleszkiewicz**  
1777-1830

**Miłosierdzie i opieka nad ubogimi  
cesarzowej Elżbiety**



**Portret Marli Mirskiej, Barbary Szumskiej  
i Adama Napoleona Mirskiego**

**Rustern (1762-1835)**





**Marcin Zaleski**  
1796-1877

---

**Ratusz w Wilnie**



**Antoni Brodowski**  
**Edyp i Antygona**



**Wincenty Kasprzycki**  
1802-1849

---

**Wystawa Sztuk Pięknych w Warszawie  
w 1828 roku**





**Wincenty Kasprzycki**  
1802-1849

**Widok Morysinka**



**Józef Peszka**  
1767-1831

**Scena alegoryczna z Napoleonem**

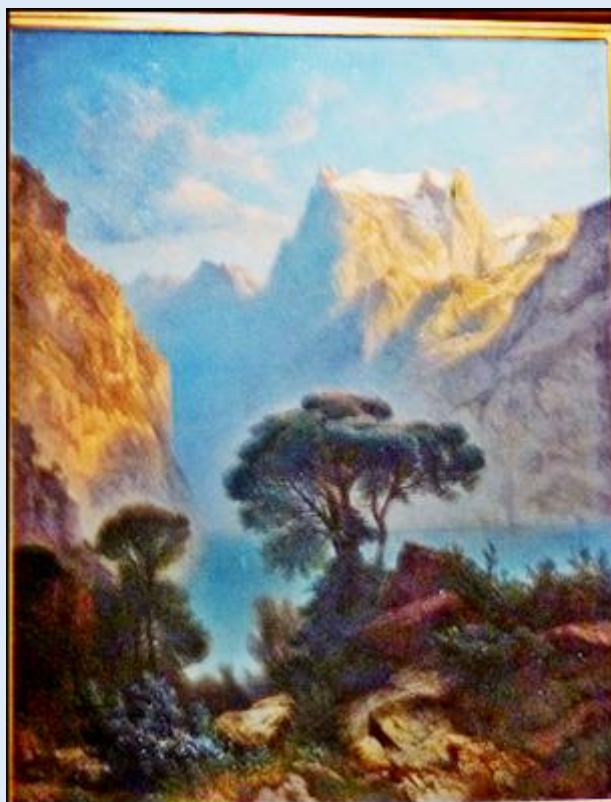

**Alexandre Calame**  
1810-1864

**Jezioro Czterech Kantonów**





**Marcin Zaleski**

1796-1877

**Widok pałacu w Łazienkach latem**



**Carl Friedrich Lessing**

1808-1880

**Krajobraz z gór Eifel**





**Walenty Wańkowicz**  
1799-1842

AD  
452

Portret Adama Mickiewicza na skale Judahu



**Piotr Michałowski**  
1800-1855

Portret syna artysty z psem



**January Suchodolski**  
1797-1875

Bitwa pod Somosierrą





Józef Simmler  
1823-1868

Portret Julii Simmlerowej



Józef Simmler  
1823-1868

Śmierć Barbary Radziwiłłówny



Leopold Horowitz  
1838-1917

Portret Jadwigi Dembowskiej



Ary Scheffer  
1795-1858

Portret Katarzyny z Branickich Potockiej





**Franz Xaver Winterhalter**  
1805-1873

**Portret Elizy Kasińskiej z dziećmi**



**Franz Xaver Winterhalter**  
1805-1873

**Portret Katarzyny z Branickich Potockiej  
w stroju wschodnim**



**Henryk Rodakowski**  
1823-1894

**Portret Leonii Blühdorn**





**Wojciech Gerson**  
1831-1901

**Śmierć Przemysława**



**Artur Grottger**  
**Portret dziewczynki**



**Jan Matejko**  
1838-1893

**Zygmunt August i Barbara**





Jan Matejko - Bitwa pod Grunwaldem







**Jan Matejko**  
1838-1893

Zawieszenie dzwonu Zygmunta na wieży  
katedry w Krakowie w 1521 roku

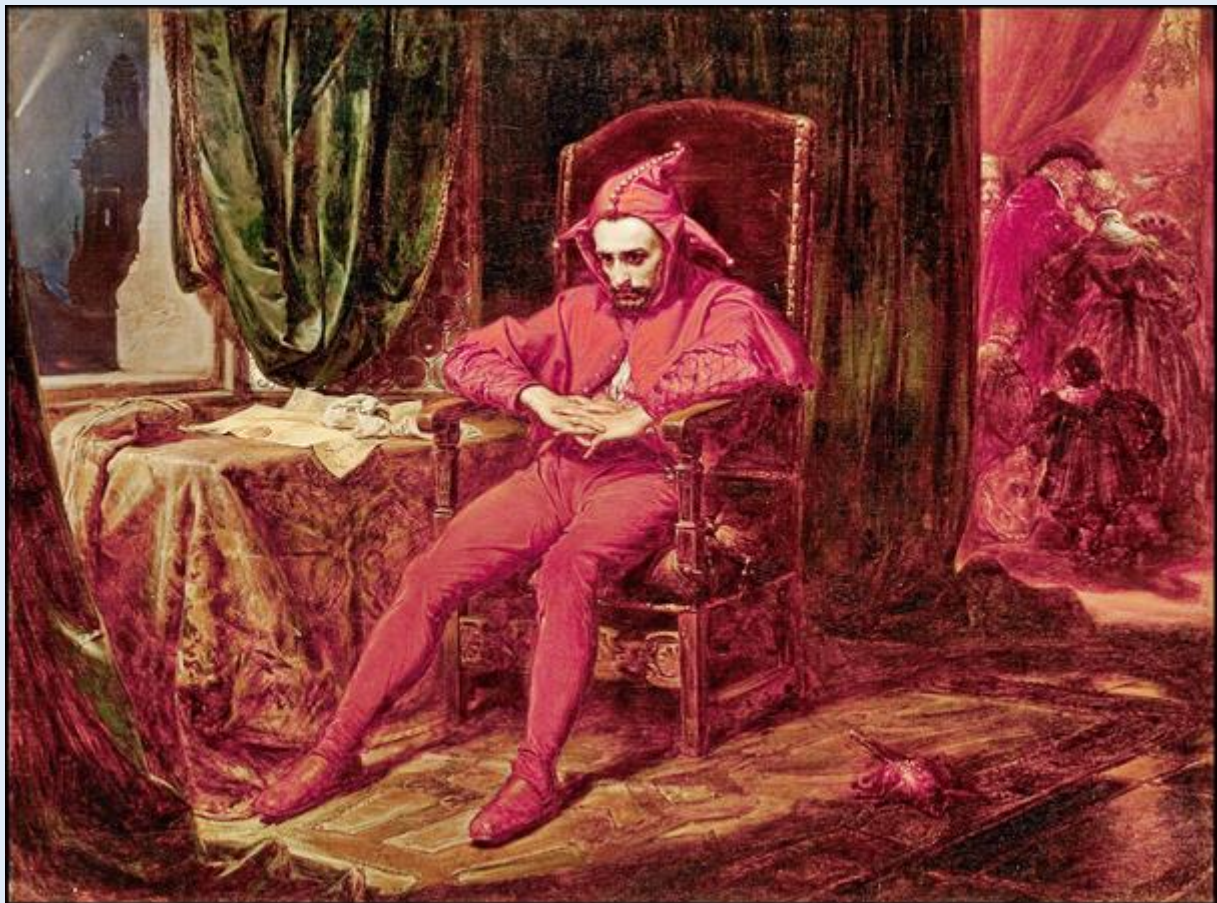

**Jan Matejko**  
1838-1893

**Stanczyk**  
1862





**Henryk Rodakowski**  
1823-1894

**Wojna kokosza**



**Maurycy Gottlieb**  
1856-1879

**Portret młodej Żydówki**

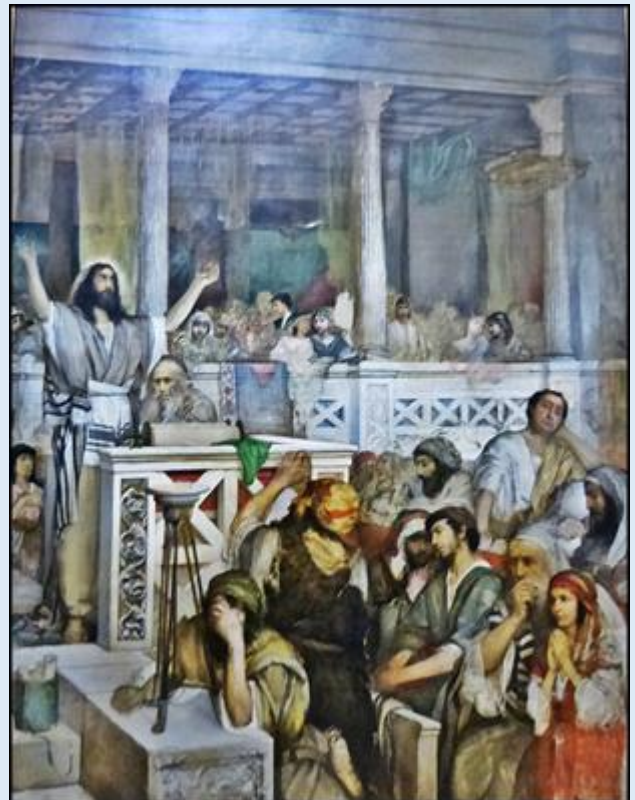

**Maurycy Gottlieb**  
1856-1879

**Chrystus uczący w Kafarnaum**





**Maurycy Gottlieb – Giovanni Battista Lampi**  
**Salome z głową św. Jana – Portret Korduli z Komorowskich Potockiej**



**Józef Szermentowski**  
**Pogrzeb chłopski**





**Ksawery Jan Kaniewski**  
**Portret tancerek, Karoliny i Anny Strauss**



**Ferdinand Georg Waldmüller**  
1793-1865

**Portret młodej kobiety**



**Rafał Hadziewicz**  
1803-1886

**Portret Antoniny Czyszkowskiej**



**Wojciech Korneli Stattler**  
1800-1875

**Portret Alfreda i Adama Potockich**





Giovanni Battista Lampi  
1751-1830

Portret damy z nutami  
(Urszuli z Morsztynów Dembińskiej)



Carel Fabritius  
Wskrzeszenie Łazarza



Dwór monarszy i wielkoksiążęcy	Th ar
121	
Jacob Jordaens (1593-1678) czynny w Antwerpii / active in Antwerp	





**Giovanni Battista Pittoni (1687-1767)**  
 czynny w Wenecji / active in Venice

**Bachus i Ariadna / Bacchus and Ariadne**  
 ok. / ca. 1720



**Pietro della Vecchia (1602/1603-1678)**  
 czynny w Wenecji / active in Venice

**Apollo**





**Giovanni Battista Pittoni (1687-1767)**  
czynny w Wenecji / active in Venice

**Mars i Wenus / Mars and Venus**  
ok. / ca. 1720



**Malarz z regionu Emilii, 2. połowa XVI w.**  
**Emilian painter, 2<sup>nd</sup> half 16<sup>th</sup> c.**

**Portret rodziny / Portrait of a Family**  
obraz na desce / painting on panel



**Giovanni Battista Zelotti (?) (1526-1578)**  
czynny w rejonie Wenecji, Weronie i Mantui  
active in the region of Venice, Verona and Mantua

**Apollo i Marsjasz / Apollo and Marsyas**  
obraz na płótnie / painting on canvas





**Paris Bordone (1500–1571)**  
czynny w Wenecji / active in Venice

**Wenus i Amor / Venus and Cupid**  
obraz na płótnie / painting on canvas



**Giovanni Battista Busi, zw. / called Cariani**  
(ok. / ca. 1485 – po / after 1547)  
czynny w Wenecji / active in Venice

**Koncert wiejski / A Rural Concert**  
obraz na płótnie / painting on canvas





**Matteo Rosselli (1578-1650)**  
 czynny we Florencji / active in Florence

Gra w ciuciubabkę  
 (scena z dramatu pastoralnego *Pastor fido*  
 Giovanniego Battisty Guariniego)



**Lucas Cranach Starszy / the Elder (1472-1553)**  
 czynny głównie w Wittenberdze / active mainly in Wittenberg  
 Adam i Ewa / Adam and Eve



**Hans Baldung Grien (1484/1485-1545)**  
 czynny głównie w Strasburgu / active mainly in Strasbourg  
 Herkules walczący z Anteuszem  
 Hercules and Antaeus





Plakieta z przedstawieniem Świętej Rodziny  
ze świętym Janem Chrzcicielem

Castelli, 1. połowa XVIII w. / 1<sup>st</sup> half 18<sup>th</sup> c.  
majolika ze szkliwem cynowym i ołowiowym, malowana  
farbami podszklivymi











**Michael Leopold Willmann (1630–1706)**  
czynny na Śląsku dla opactw cysterskich, głównie w Lubiążu  
active in Silesia for Cistercian abbeys, mainly in Lubiąż

**Krajobraz ze świętym Janem Chrzcicielem**







**Michael Leopold Willmann (1630-1706)**  
czynny na Śląsku dla opactw cysterskich, głównie w Lubiązu  
active in Silesia for Cistercian abbeys, mainly in Lubiąż

### Stworzenie świata







**Lucas van Uden (1595–1672/73)**

czynny w Antwerpii / active in Antwerp

**David Teniers II (1610–1690)**

czynny w Antwerpii i Brukseli / active in Antwerp and Brussels

Scena w parku / Park scene



**Antoni Michałek (1902–1975)**

Bajka o szczęśliwym człowieku

1925



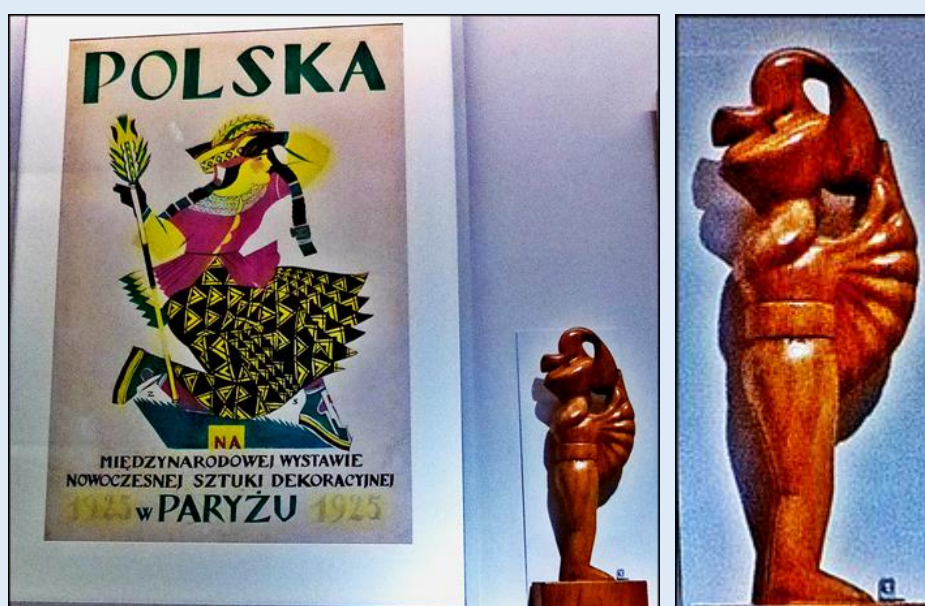

zdjęcia: Jan Nitecki

[POWRÓT DO STRONY GŁÓWNEJ IKONOGRAFII](#)