



MIEJSCA PAMIĘCI

Kraków - Wawel

Muzeum Skarbcza Katedralnego

im. Jana Pawła II

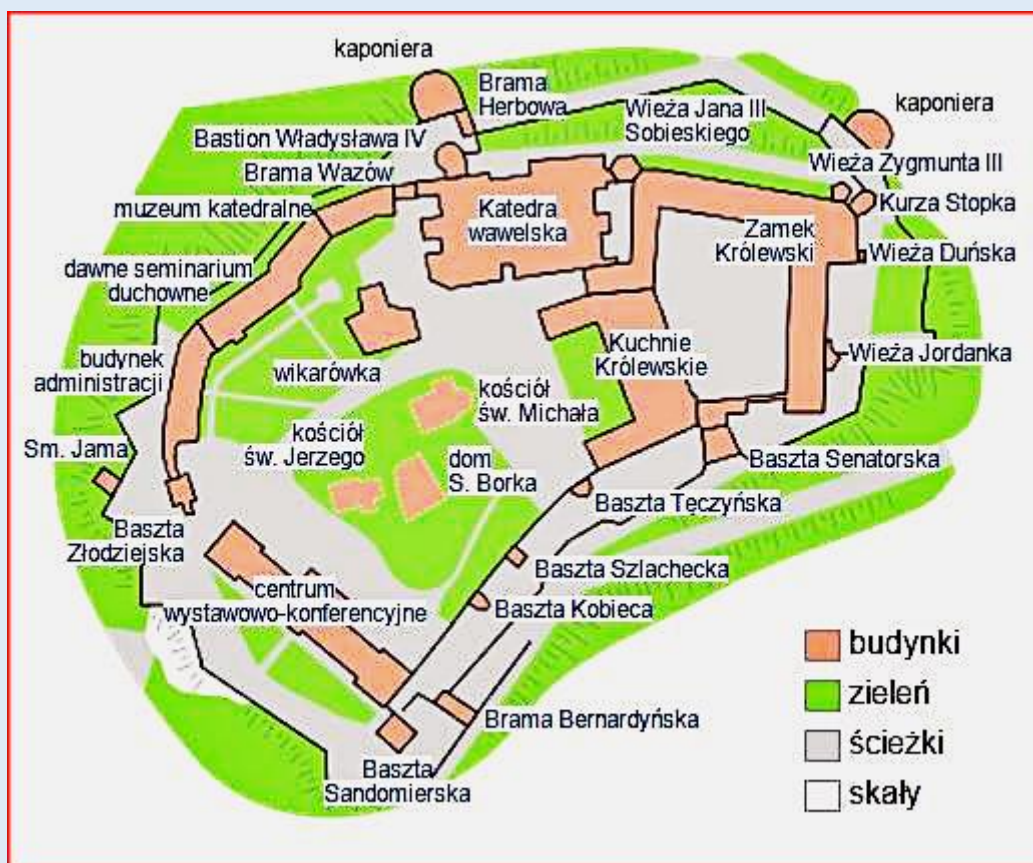



**MUZEUM SKARBICA
KATEDRALNEGO
im. JANA PAWŁA II**

Godziny otwarcia:

Poniedziałek - Sobota 9.00 - 17.00 (kwiecień - październik)

Poniedziałek - Sobota 9.00 - 16.00 (listopad- marzec)

Niedziela i święta zamknięte

**JOHN PAUL II
TREASURY OF THE CATHEDRAL MUSEUM**

Opening hours:

Monday - Saturday 9.00 am - 5.00 pm (April - October)

Monday - Saturday 9.00 am - 4.00 pm (November - March)

Sundays & Holidays closed

STALA • PERMANENT EXHIBIT
 EKSPozyCJA NA PARTERZE • 1ST FLOOR EXHIBIT



1. Sala Królewska
 Royal Room

2. Sala Skarbcza Katedralnego
 w. XI - XVI
 Cathedral Treasury Room
 11th - 16th century



A. Włócznia św. Maurycego, X wiek
 Spear of St. Maurice, 10th century



B. Insygnia z grobu Anny Jagiellonki: jabłko, ok. 1596; kopie korony i berła, 1929
 Funeral insignia of Anne of Jagiellon: orb, ca. 1596, copies of crown and sceptre, 1929



C. Złota Róża, 1736
 Golden Rose, 1736



D. Płaszcz koronacyjny Stanisława Augusta Poniatowskiego, 1764
 Coronation mantle of Stanislaus II August, 1764



E. Skrzyneczka zw. saraceńsko-sycylijską, XII(?) wiek
 „Saracene-sicilian case”, 12th century (?)



F. Ornat fundacji Piotra Kmity, 1. połowa XVI wieku
 The chasuble donated by Piotr Kmita, 1st half of the 16th century



G. Przedmioty z grobu biskupa Maura, 1. połowa XII wieku
 Objects found in the grave of bishop Maurus, 1st half of the 12th century

Mundi, 2. połowa XV wieku
 of the 15th century



EKSPozyCJA NA I PIĘTRZE • 2ND FLOOR EXHIBITION

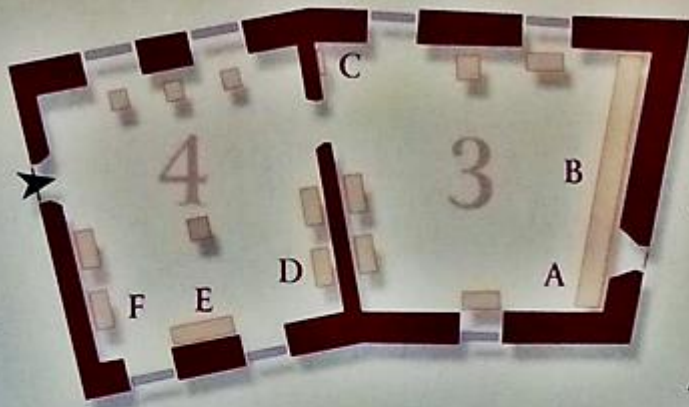

3. Sala Skarbcza Katedralnego
w. XVII - XIX
Cathedral Treasury Room
17th - 20th century

4. Sala Papieska
Papal Room

www.katedra-wawelska.pl
www.wirtualna.katedra-wawelska.pl



A. Infuła Andrzeja Lipskiego, 1. połowa XVII wieku
Mitre of Andrzej Lipski, 1st half of the 17th century



B. Monstrancja fundacji Stanisława Dąbskiego, 2. połowa XVII wieku
Monstrance donated by Stanisław Dąbski, 2nd half of the 17th century



C. Pastorał Adama Stefana Sapiechy, 1918
Crozier of Adam Stefan Sapieha, 1918



D. Infuła papieża Jana Pawła II, 1978 - 1983
Mitre of pope John Paul II, 1978 - 1983



E. Piuska i pas papieża Jana Pawła II, 1978 - 1983
Zucchetto and sash of pope John Paul II, 1978 - 1983



F. Płyta pamiątkowa z odwzorowaniem pierwszej strony
nadzwyczajnego wydania „L'Osservatore Romano” z 16 X 1978, 1978
Commemorative plaque with a copy of the first page of special issue
of „L'Osservatore Romano” of Oct 16th, 1978, 1978



zdjęcia: Jan Nitecki

zdjęcia w czerwonym obramowaniu zapożyczono z:
<https://visitmalopolska.pl/documents/20194/1657207/Zamek+na+Wawelu+twierdza+Krak%C3%B3w/e9acdf1d-4bf2-4a4f-9808-8179308d2315?t=1632221865152&imageThumbnaill=5>

[POWRÓT DO STRONY GŁÓWNEJ IKONOGRAFII](#)