

Chełm (Woj. Lubelskie)

Bazylika Narodzenia NMP



ZESPÓŁ KATEDRALNY

Zespół budowli usytuowanych wokół 1 dawnej katedry unickiej pw. Narodzenia NMP wznoszonych od XVII do XIX w. W skład zespołu wchodzi: 2 klasztor bazylianów z l. 1640-1649, 3 Brama Uścituska z ok. 1616 r., 4 siedziba Prawosławnego Bractwa Bogurodzicy z 1904 r., 5 dzwonnica z ok. 1878 r., 6 pałac biskupów chełmskich z ok. 1711 r., 7 organistówka (d. szpital) z XVIII w. przebudowany ok. 1820 r. i 8 zabudowania gospodarcze z XVII-XVIII w. Zajmująca centralne miejsce świątynia, której początki sięgają XIII w., w obecnym kształcie powstała w l. 1735-1756 według projektu arch. Pawła Fontany. Fundatorem jej był biskup chełmski Filip Wołodkowicz, pracami budowlanymi kierował Tomasz Rezler. Przy katedrze w 1638 r. osadzeni zostali bazylianie, którzy upowszechnili kult cudownego obrazu Matki Bożej Chełmskiej. Od 1988 r. katedra posiada tytuł bazyliki mniejszej.

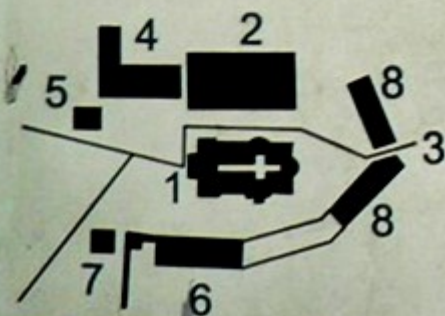

Projekt współfinansowa



















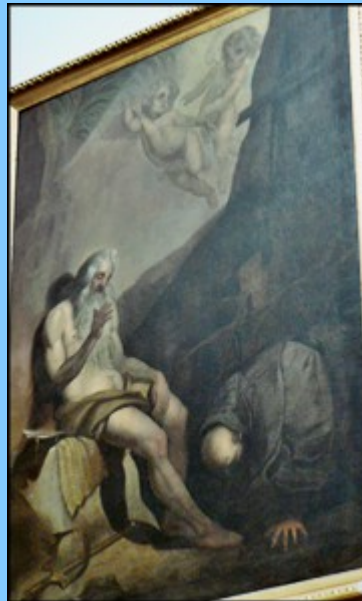
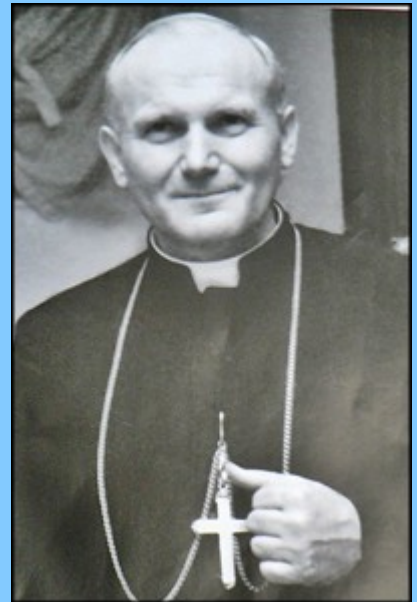
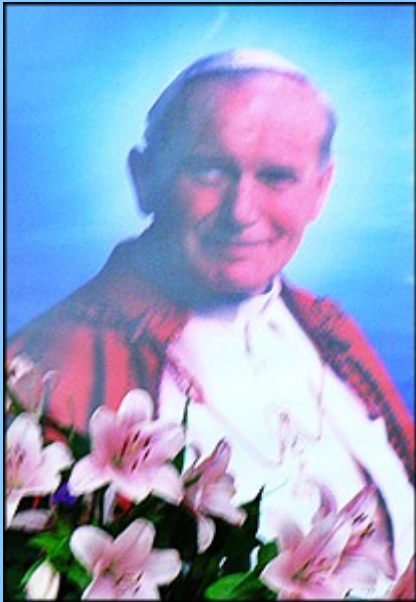



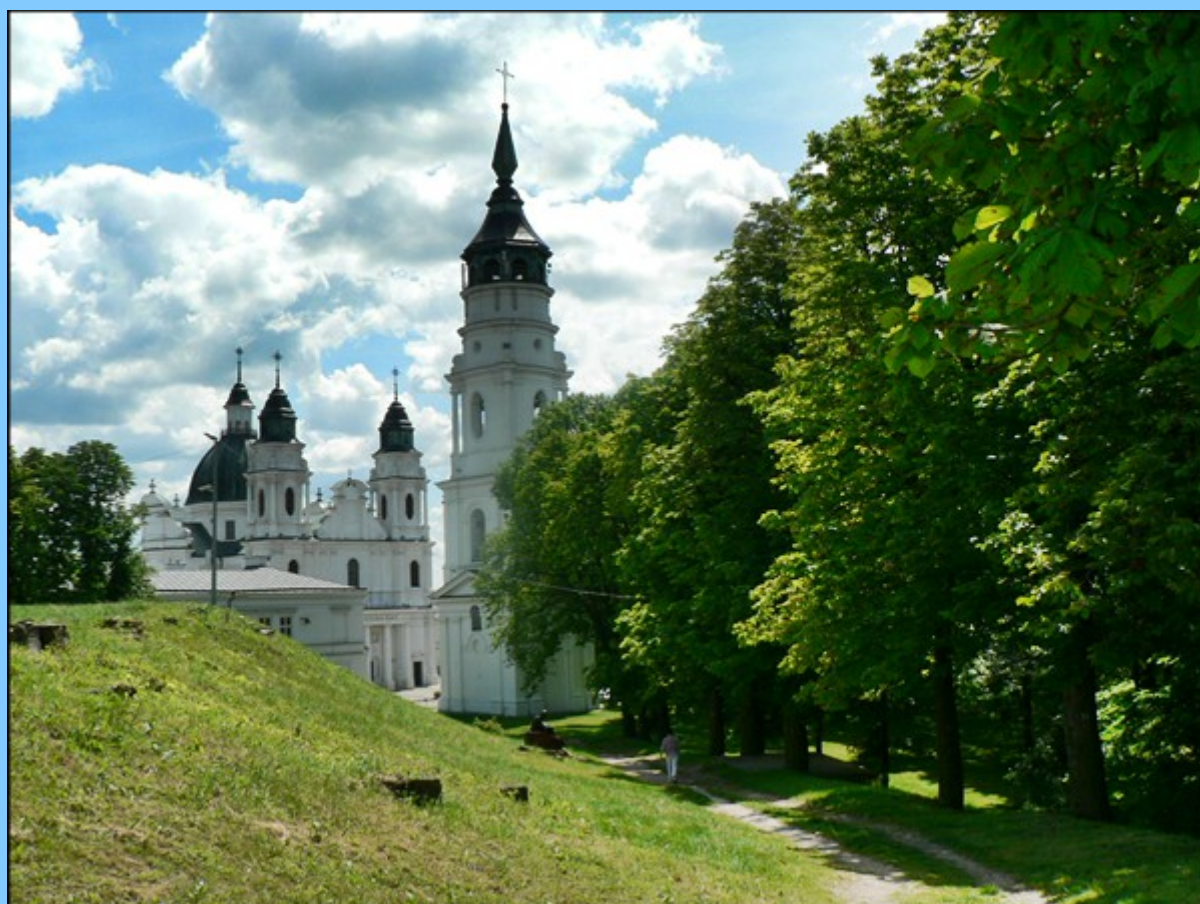

zdjęcia: Jan Nitecki