

Będzin-Syberka

(Woj. Śląskie)

Kościół pw.
Nawiedzenia NMP

Sanktuarium
Polskiej Golgoty Wschodu
([opis](#))



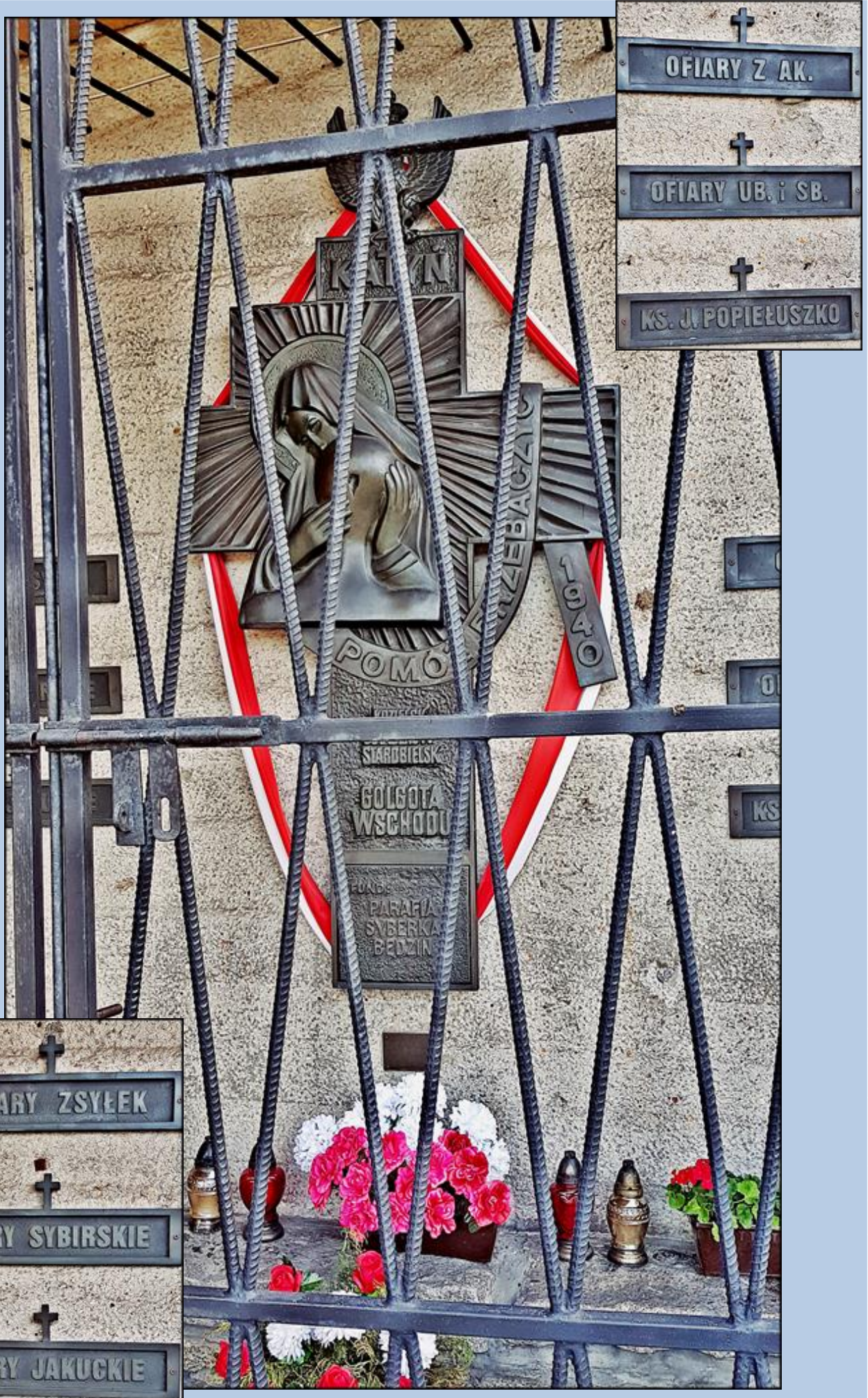

OFIARY Z AK.
OFIARY UB. i SB.
KS. J. POPIELUSZKO

KAIN



POMÓC

STARBIELSK
GÓLGOTA
WSCHODU
FUND.
PARAFIA
SYBERKA
BĘDZIN

OFIARY ZSYŁEK
ŁAGRY SYBIRSKIE
ŁAGRY JAKUCKIE



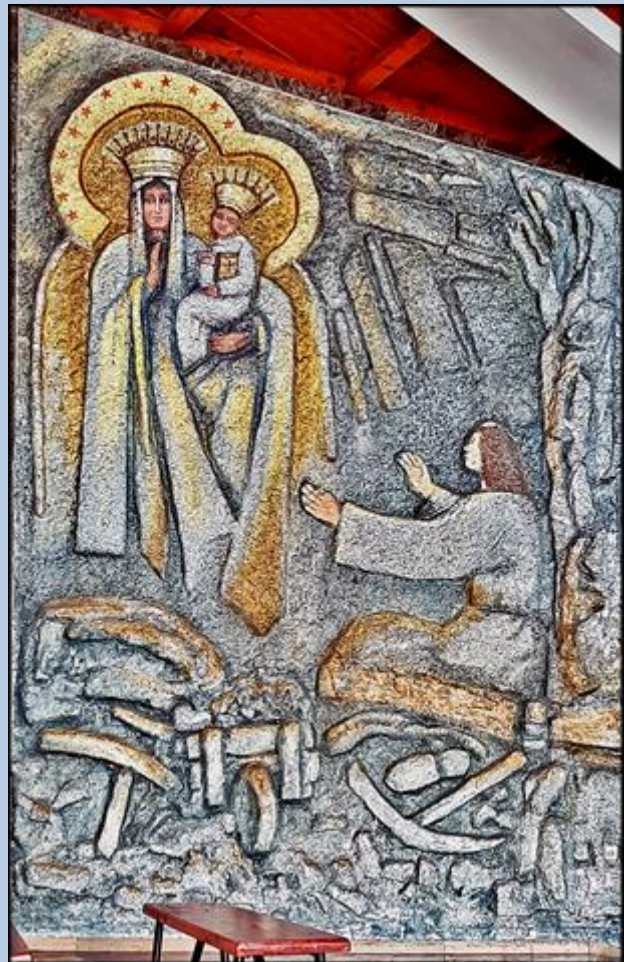
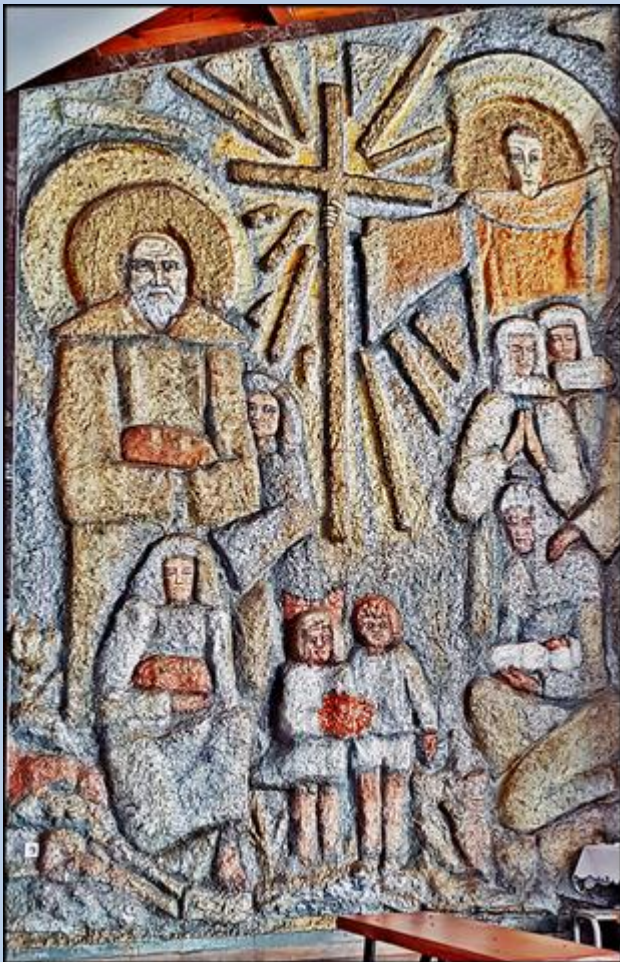











ŚW. ANDRZEJ BOBOLA



ŚW. STANISŁAW



ŚW. WOJCIECH



BL. KAROLINA KÓZKA



I SĄD NAD
CHRYSZTUSEM



II WZIAŁ KRZYŻ
— DLA CIEBIE



III UPADŁ
— ŻEBYŚ POWSTAŁ



IV CHRYSZTUSA I TWOJE
SPOTKANIE Z MATKĄ



V CHRYSZTUS DŹWIGA—BĄDŹ
CYRENEJCZYKIEM



VI OBLICZE CHRYSZTUSA
NA CHUSCIE I W TOBIE



VII I TYM RAZEM POWSTAJE
— DLA CIEBIE



VIII PEACZ MATEK—NAD CHRYSZTUSEM
SOBA I DZIECMI



IX W CHRYSZTUSIE MOC POWSTANIA
— NAWET Z NAŁOGU



X OBNAŻONY
— ZA TWÓJ BEZWSTYD



XI PRZYBITY
— ŻEBYŚ TY BYŁ WOLNY



XII DOKONAŁO SIĘ
— WYZWOLENIE ŚWIATA



XIII ZDJĘTY Z KRZYŻA
W RAMIONACH MATKI



XIV ZABEZPIECZONY GRÓR
ZAPOWIEDZIĄ ZMARTWYCHWSTANIA



XV POKONANY ZWYCIĘŻYŁ
ALFHUJA



Z CHRYSTUSEM DŹWIGALI KRZYŻ I UMIERALI
SYBIR – KATYŃ – STAROBIELSK – KOZIELSK – OSTASZKÓW – MIEDNOJE – CHARKÓW
POKONANI – ZWYCIĘŻYLI





DAR 

R. PACANÓW - OLTARZ MIEZALNY
 R. KRZYKÓW - TABERNAKULUM I IN.
 R. NAWARÓW - WIDZENIE W KATOKDZE
 R. LIMBORSKICH - PŁASKORZEŻA
 R. KORUSÓW - CHRZEST
 R. TOMCZYKÓW - DZWON M.B.
 KS. JÓZEF STEMPLIEWSKI
 → DZWON - ŚW. JÓZEFA
 KS. PROB. I PARAFIANIE
 → DZWON - KRÓLA WIEKÓW -
 MARIA GRABSKA - KONFESJONAL
 → ŁAWKA - OBRAZY
 ✠ STACJE DROGI KRZYŻOWIEJ ✠
 I ANIELA JANUSZ II R. POSESIENNYCH
 III R. EYSZCZARZÓW IV R. KANDORÓW
 V AKCJA KATOLICKA
 VI R. JUSZCZYKÓW VII R. ROCHLACZÓW
 VIII DZIECI I KOMI ŚW. MB
 IX R. SZOPÓW X BIERZMOWANI 1995
 XI ŻYWY ROZANIEC
 XII R. GRABSKICH XIII R. HOROSZÓW
 XIV ZBIORCZA PARAFIANIE
 XV ZD. MRUGAŁA



**KOŚCIÓŁ
PW NAWIEDZENIA NAJŚWIĘTSZEJ MARYI PANNY-
SANKTUARIUM POLSKIEJ GOLGOTY WSCHODU
NA HISTORYCZNYM WZGÓRZU BĘDZIN - SYBERKA**

**KOŚCIÓŁ ZBUDOWANY STARANIEM PIERWSZEGO
PROBOSZCZA KS. PRAŁATA STEFANA GIBAŁY
I WIERNYCH W LATACH 1981-1997.
ARCHITEKT - MGR INŻ. RYSZARD KUMOR,
KONSTRUKTOR I KIEROWNIK BUDOWY - INŻ. JAN GBYŁ.**

**PARAFIĘ USTANOWIŁ BP CZĘSTOCHOWSKI
DR STEFAN BAREŁA DEKRETEM Z DNIA 1.04.1981 R.
PLAC POŚWIĘCIŁ BP POMOCNICZY Z CZĘSTOCHOWY
DR MIŁOŚLAW KOŁODZIEJCZYK - 7.06.1981 R.
ON TEŻ POŚWIĘCIŁ DOLNY KOŚCIÓŁ - 31.05.1989 R.**

**KAMIEŃ WĘGIELNY Z GROBU ŚW. PIOTRA,
POBŁOGOSŁAWIONY PRZEZ JANA PAWŁA II
WMUROWAŁ BP CZĘSTOCHOWSKI
DR STANISŁAW NOWAK - 9.06.1985 R.**

**DEKRET USTANAWIAJĄCY
SANKTUARIUM POLSKIEJ GOLGOTY WSCHODU
WYDAŁ BP SOSNOWIECKI DR ADAM ŚMIGIELSKI
I ODSŁONIŁ KRZYŻ Z MATKĄ BOŻĄ KATYŃSKĄ -
24.05.1997 R.
PASTERZ DIECEZJI POŚWIĘCIŁ TEŻ W DNIU 18.10.1998 R.
3 DZWONY WYKONANE W ŁUDWISARNI W TACISZOWIE,
KTÓRE GŁOSZĄ CHWAŁĘ:
I - KRÓLA WIEKÓW,
II - NAWIEDZAJĄCEJ KRÓLOWEJ POLSKI,
III - ŚW. JÓZEFA, OPIEKUNA RODZIN.**

**UROCZYSTEGO POŚWIĘCENIA KOŚCIOŁA DOKONAŁ
BP SOSNOWIECKI DR ADAM ŚMIGIELSKI Z UDZIAŁEM
M.IN. KS. PRAŁATA ZDZISŁAWA PESZKOWSKIEGO -
KAPELANA RODZIN KATYŃSKICH -
W ROKU JUBILEUSZOWYM 2000, DNIA 28 MAJA.**

A.D. 2006

TABLICĘ UFUNDOWAŁ I PROBOSZCZ KS. STEFAN GIBAŁA



„Jeśli zapomnimy o nich, Ty Panie Boże zapomnij o nas!”

**KU CZĘŚCI I CHWALE WYWIEZIONYM, POLEGŁYM,
ZAMECZONYM I POMORDOWANYM NA NIELUDZKIEJ
ZIEMI, ABY PAMIĘĆ O NICH I ICH MĘCZENSTWIE TRWAŁA
PRZEZ POKOLENIA**

KOMISJE ZAKŁADOWE NSZZ *Solidarność* Z TERENU BĘDZINA

17 WRZEŚNIA 2009 ROKU

**KATORGA SYBIRU SKAZANI NA ZAGŁADĘ
W NAJWIĘKSZYM WIĘZIENIU BEZ KRAT,
ZNIĘWALANI, POZBAWIANI LUDZKIEJ GODNOŚCI,
NIGDY NIE ZATRACILI WIARY W BOGA I OJCZYZNĘ.**

*Ta tablica
w Sanktuarium Golgoty Wschodu
w Będzinie - Syberce
pamięć o losie polskich Sybiraków
utrwała
Kółko Związku Sybiraków - Dąbrowa Górnicza
- AD 2004 -*



PAMIĘCI BOHATERÓW ZAGŁEBIA,
KTÓRZY W 1863 ROKU RZUCILI WYZWANIE CARSKIEMU CIEMIEŹCY,
SKŁADAJĄC SWE ŻYCIE NA OLTARZU NAJDROŻSZEJ OJCZYZNY,
TĘ TABLICĘ POŚWIĘCAMY.



*Pokonanym,
lecz niezwyćezonym*

W 150. ROCZNICĘ WYBUCHU POWSTANIA STYCZNIOWEGO
WDZIĘCZNI MIESZKAŃCY BĘDZINA





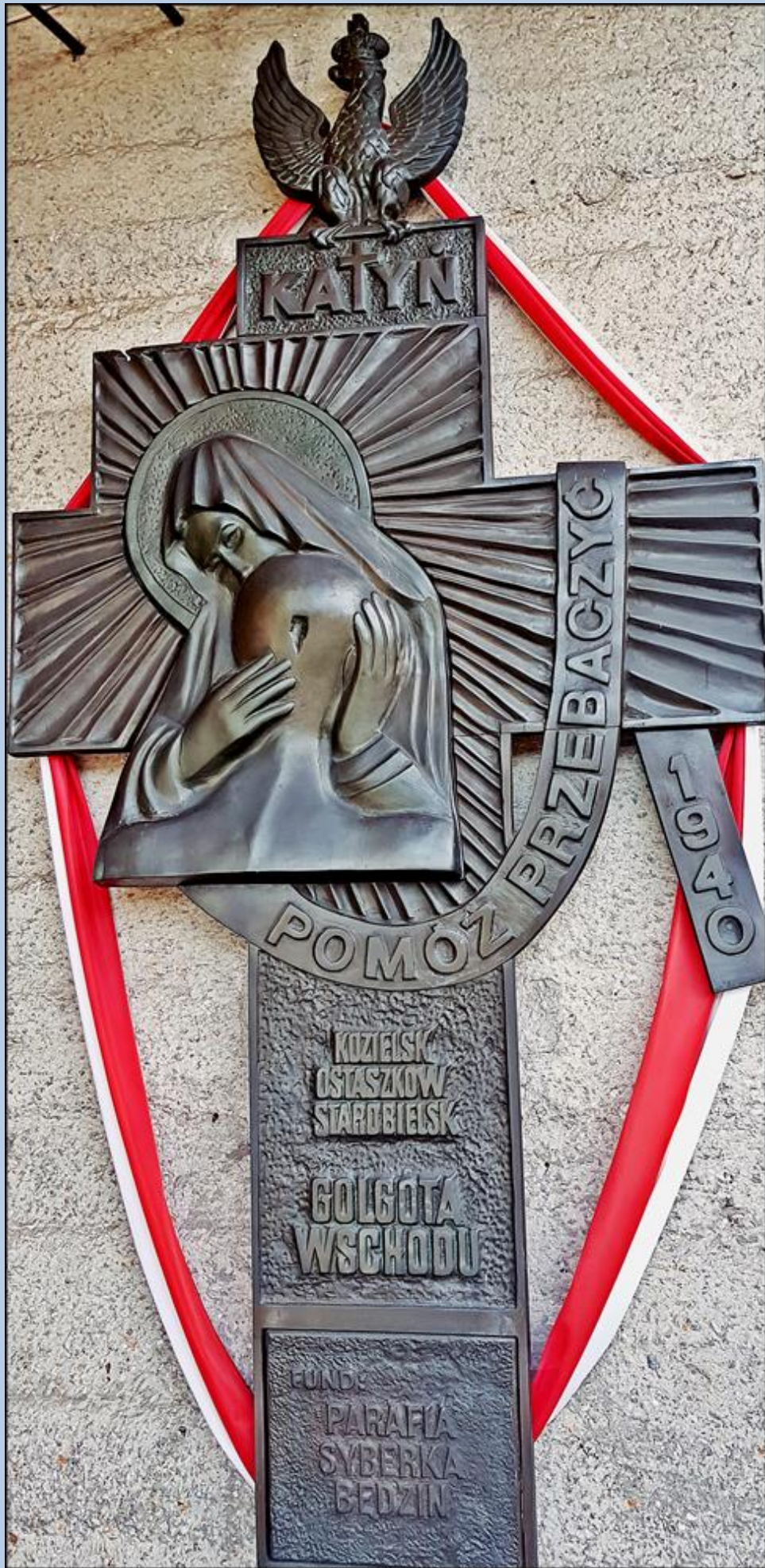

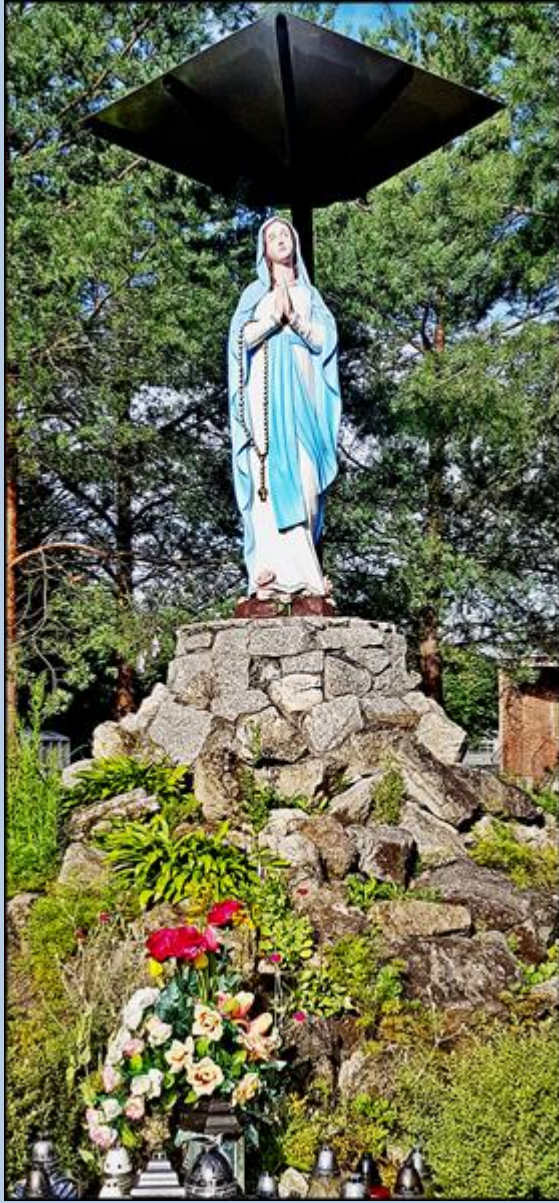

zdjęcia: pw